POLYPEX®

Badewannen. Whirlpools. Duschwannen. Waschtische.

PREIS LISTE 2019

Preise in € exkl. MWSt.

HERGESTELLT IN ÖSTERREICH

EASYCLEAN Oberflächenveredelung standardmäßig.

Dieses Modell ist in Links- und Rechtsausführung lieferbar.

Badewanne auch als Whirlpool verfügbar.

Ein schmaler Wannenrand von 1,5 cm lässt die Badewanne noch eleganter wirken (bei einigen Modellen standardmäßig, bei ausgewählten Modellen optional).

POLYCORP Wannenträger optional verfügbar.
Achtung: NICHT verfügbar bei Whirlpool-Zusatzausstattung.

LED Lichterkette für Entspannung oder Anregung.

Montagerahmen für Duschwanne mit normgerechtem Dichtband.

Bluetooth eingebaut.
Geräte können über Bluetooth verbunden werden.

WiFi eingebaut.
Das Gerät kann mit WLAN-Netzwerk verbunden werden.

Passivkühlung.

Wasserdicht.

Touchscreen.

FullHD-Display im 16:9 Format.
Auflösung des Bildschirms 1920x1080 Pixel.

Hinweise zu Maßangaben

Maßangaben sind Richtwerte und aufgrund von Materialtoleranzen unverbindlich.

Besonderheit bei Badewannen:
Die Bodenlänge der Badewanne wird generell 5 cm über dem Wannenboden gemessen. Das jeweils angegebene durchschnittliche Fassungsvermögen ist bei einem Vollbad mit 1-2 Personen bis zur Unterkante des Überlaufes gerechnet. Die Wannenhöhe ist ein Innenmaß, das den Abstand von Oberkante bis zum Ablauf wiedergibt.

Die Gesamthöhe variiert aufgrund des Wannenaufbaus: Angegebene Wannenhöhe plus 3-5 cm.
Die Duschwannenhöhe ist von der Oberkante bis zum Ablauf gemessen. Gesamthöhe inkl. Unterkonstruktion + 5 cm.

Badewannen-Stellfüße und Duschwannen-Stellfüße:
Höhenverstellbar von 10 bis 14 cm

Garantieanspruch nur bei Einbau mit original POLYPEX-Stellfüßen und / oder -Montagewinkel.

PREISÜBERSICHT
Badewannen / POLYCORP 2
Duschwannen / POLYCORP 4
WHIRLPOOL 6
WHIRLPOOL Zusatzausst. 8
Waschtische 9
Montagerahmen 9
Zubehör 10

SERIEN UND BADMÖBEL
Daimana 13
Maona 17
EGO 21
Aurora 27

BADEWANNEN
Ovalwannen 30
Eckwannen 32
Rechteckwannen 36
Raumsparwannen 44
Freistehende Wannen 45

WHIRLPOOL
Systemübersicht 46
Whirlpool KAMEA / White Wellness 48
Whirlpool Technikübersicht 49
Whirlpool Hinweise 58

DUSCHWANNEN
PLANO Duschwannen 60
RONDO Duschwannen 66
Runddusch wannen 67
Rechteckduschwannen 68
Duschwannen 70

WASCHTISCH
E 60 71

POLYPEX AMBIENTE 72

POLYCORP Wannenträger 74
POLYPEX Wannenverkleidung 76

SMARTE SPIEGEL UND TV´S
Smart Spiegel 82
Küchen Smart 83
Bad und Küchen TV 84
Spiegel TV 85
Rahmen TV 86
Zubehör 87

URINALTRENNWÄNDE 88

LIEFERZEITEN
Bade- / Duschwannen weiß glanz prompt
Waschtische weiß glanz prompt
Bade- / Duschwannen färbig 10 WT
Waschtische färbig 10 WT
BW und DW mit POLYCORP 7 WT
AMBIENTE unifarben 5 WT
AMBIENTE Fotodruck 12 WT

BADEWANNEN

	Art.Nr.	Maße	WEISS*	FARBEN	Seite	RG
AURORA 1800	198	180x80x44	998,-	1.228,-	28	1
BAHAMAS 1800	143	180x80x43	1.496,-	1.796,-	31	1
BAHAMAS 1900	159	190x85x43	1.665,-	1.998,-	31	1
BEACH 1600 links	206	160x100x43	1.573,-	1.943,-	33	1
BEACH 1600 rechts	205	160x100x43	1.573,-	1.943,-	32	1
BEACH 1800 links	204	180x111x45	2.032,-	2.509,-	32	1
BEACH 1800 rechts	203	180x111x45	2.032,-	2.509,-	32	1
CALLAS	200	180x160x44	2.950,-	3.643,-	30	1
CAMA 1800 links	192	180x90x44	1.248,-	1.499,-	39	1
CAMA 1800 rechts	191	180x90x44	1.248,-	1.499,-	39	1
CAMA 1900 links	194	190x90x44	1.583,-	1.899,-	39	1
CAMA 1900 rechts	193	190x90x44	1.583,-	1.899,-	38	1
CAMA 2000 links	196	200x90x44	1.934,-	2.321,-	38	1
CAMA 2000 rechts	195	200x90x44	1.934,-	2.321,-	38	1
NEU DAIMANA 1800	166	180x80x45	1.460,-	1.752,-	14	1
EASY 1400	202	140x140x43	1.298,-	1.563,-	34	1
EASY 1500	239	150x150x43	1.798,-	2.175,-	34	1
EGO 1600 links	248	160x100/60x45	1.294,-	1.555,-	22	1
EGO 1600 rechts	247	160x100/60x45	1.294,-	1.555,-	22	1
EGO 1800 links	238	180x115/70x45	1.762,-	2.116,-	22	1
EGO 1800 rechts	237	180x115/70x45	1.762,-	2.116,-	22	1
ER-SIE-ES	110	170x75x42	785,-	943,-	41	1
FAMILY	207	140x140x43	1.777,-	2.194,-	35	1
GALA links	163	170x90/65x43	1.480,-	1.785,-	44	1
GALA rechts	162	170x90/65x43	1.480,-	1.785,-	44	1
GRANDE 1700	165	170x80x43	1.047,-	1.259,-	36	1
GRANDE 1800	164	180x80x43	1.285,-	1.543,-	36	1
HAPPY 1600	108	160x75x43	785,-	943,-	43	1
HAPPY 1700	109	170x75x43	825,-	1.021,-	40	1
HAPPY 1800	148	180x80x43	1.069,-	1.319,-	40	1
HAPPY 1900	149	190x90x45	1.558,-	1.924,-	40	1
INSIEME	242	170x130x45	1.761,-	2.113,-	30	1
KAMEA	185	175x78x49	2.990,-	———	45	1
K 1100	101	110x65x40	642,-	773,-	43	1
K 1200	102	120x70x40	642,-	773,-	43	1
K 1300	103	130x70x40	778,-	935,-	43	1
K 1400	104	140x70x40	798,-	966,-	43	1
K 1500	105	150x70x40	798,-	966,-	43	1
K 1600	106	160x70x40	680,-	817,-	43	1
K 1700	107	170x70x40	680,-	817,-	43	1
NEU KRETA NOVA	231	140x140x43	1.369,-	1.643,-	34	1
LOTUS 1900	241	190x95x45	1.874,-	2.249,-	31	1
LOTUS 2000	240	200x95x45	2.098,-	2.571,-	30	1
LUNA links	236	160x130x44	1.821,-	2.249,-	33	1
LUNA rechts	235	160x130x44	1.821,-	2.249,-	33	1
MALIBU links	142	170x80x43	1.098,-	1.341,-	42	1
MALIBU rechts	141	170x80x43	1.098,-	1.341,-	42	1
MAONA 1800	199	180x85x46	1.285,-	1.543,-	18	1
MARE	197	180x90x59	1.698,-	2.042,-	36	1
OBJEKT 1700	144	170x75x43	640,-	793,-	42	1
OBJEKT 1800	145	180x80x43	739,-	915,-	41	1
PLUS links	137	170x75/40x43	1.070,-	1.282,-	44	1
PLUS rechts	136	170x75/40x43	1.070,-	1.282,-	44	1
QUATTRO Soft 1800	139	180x80x43	1.335,-	1.602,-	35	1
SIENA 1700	157	170x75x43	825,-	991,-	37	1
SIENA 1800	146	180x80x44	998,-	1.227,-	37	1
SIENA 1900	147	190x85x44	1.371,-	1.647,-	37	1
SOLIDA	183	180x80x45	2.890,-	3.571,-	45	1
VELDEN	111	170x75x43	680,-	817,-	43	1
VENEDIG	115	180x80x43	994,-	1.194,-	41	1
VIELO	184	180x80x40	2.990,-	———	45	1

* Alle Artikel in weiß (21) sind lagernd und sofort ab Werk verfügbar

POLYCORP WANNENTRÄGER BADEWANNEN

POLYCORP Wannenträger STANDARDAUSFÜHRUNG				SONDERLÖSUNGEN POLYCORP Wannenträger				
ECKWANNEN	**Art.Nr.**	**Maße**	**Preis**	**SOCKEL**	**VORBAU 8 cm**	**PU Eck**		**RG**
BEACH 1600	ST_EW_PG01	160x100x58	674,-	99,-	———	———		3
BEACH 1800	ST_EW_PG02	180x111x58	908,-	99,-	———	———		3
EASY 1400	ST_EW_PG03	140x140x58	652,-	99,-	93,-	109,- / Stk.		3
EASY 1500	ST_EW_PG04	150x150x58	873,-	99,-	101,-	109,- / Stk.		3
EGO 1600	ST_EW_PG01	160x100x58	674,-	99,-	———	———		3
EGO 1800	ST_EW_PG02	180x115x58	908,-	99,-	———	———		3
FAMILY	ST_EW_PG03	140x140x58	652,-	99,-	93,-	109,- / Stk.		3
KRETA NOVA	ST_EW_PG03	140x140x58	652,-	99,-	93,-	109,- / Stk.		3
LUNA	ST_EW_PG01	160x130x58	674,-	99,-	———	———		3
QUATTRO Soft 1800	ST_EW_PG05	180x80x58	688,-	99,-	———	52,- / Stk.		3
OVALWANNEN				**SOCKEL**	**VORBAU 8 cm**	**PU Eck**	**Erhöhung der Standardhöhe**	
BAHAMAS 1800	ST_OW_PG01	180x80x58	711,-	218,-	252,-	52,- / Stk.	7,7 / cm	3
BAHAMAS 1900	ST_OW_PG02	190x85x58	828,-	218,-	291,-	52,- / Stk.	8,3 / cm	3
CALLAS	ST_OW_PG03	180x160x58	1.307,-	312,-	———	———	———	3
INSIEME	ST_OW_PG04	170x130x61	1.307,-	312,-	———	———	———	3
LOTUS 1900	ST_OW_PG05	190x95x58	842,-	218,-	———	———	———	3
LOTUS 2000	ST_OW_PG06	200x95x58	955,-	218,-	———	———	———	3
RECHTECKWANNEN				**SOCKEL**	**ANBAU querseitig**	**ANBAU längsseitig**	**Erhöhung der Standardhöhe**	
AURORA 1800	ST_RW_PG03	180x80x58	516,-	50,-	€ 4,- / cm	€ 9,- / cm	€ 5,- / cm	3
CAMA 1800	ST_RW_PG04	180x90x58	579,-	50,-	€ 4,5 / cm	€ 10,- / cm	€ 5,4 / cm	3
CAMA 1900	ST_RW_PG04	190x90x58	579,-	50,-	€ 4,5 / cm	€ 10,- / cm	€ 5,4 / cm	3
CAMA 2000	ST_RW_PG05	200x90x58	627,-	50,-	€ 4,5 / cm	€ 10,- / cm	€ 5,4 / cm	3
DAIMANA 1800	ST_RW_PG03	180x80x58	516,-	50,-	€ 4,- / cm	€ 9,- / cm	€ 5,- / cm	3
ER-SIE-ES	ST_RW_PG02	170x75x58	405,-	50,-	€ 3,8 / cm	€ 8,5 / cm	€ 4,6 / cm	3
GRANDE 1700	ST_RW_PG03	170x80x58	516,-	50,-	€ 4,- / cm	€ 8,5 / cm	€ 5,- / cm	3
GRANDE 1800	ST_RW_PG03	180x80x58	516,-	50,-	€ 4,- / cm	€ 9,- / cm	€ 5,- / cm	3
HAPPY 1600	ST_RW_PG01	160x75x58	362,-	50,-	€ 3,8 / cm	€ 8,5 / cm	€ 4,6 / cm	3
HAPPY 1700	ST_RW_PG02	170x75x58	405,-	50,-	€ 3,8 / cm	€ 8,5 / cm	€ 4,6 / cm	3
HAPPY 1800	ST_RW_PG03	180x80x58	516,-	50,-	€ 4,- / cm	€ 9,- / cm	€ 5,- / cm	3
HAPPY 1900	ST_RW_PG04	190x90x58	579,-	50,-	€ 4,5 / cm	€ 10,- / cm	€ 5,4 / cm	3
K 1100	ST_RW_PG01	110x65x58	362,-	50,-	€ 3,8 / cm	€ 8,5 / cm	€ 4,6 / cm	3
K 1200	ST_RW_PG01	120x70x58	362,-	50,-	€ 3,8 / cm	€ 8,5 / cm	€ 4,6 / cm	3
K 1300	ST_RW_PG01	130x70x58	362,-	50,-	€ 3,8 / cm	€ 8,5 / cm	€ 4,6 / cm	3
K 1400	ST_RW_PG01	140x70x58	362,-	50,-	€ 3,8 / cm	€ 8,5 / cm	€ 4,6 / cm	3
K 1500	ST_RW_PG01	150x70x58	362,-	50,-	€ 3,8 / cm	€ 8,5 / cm	€ 4,6 / cm	3
K 1600	ST_RW_PG01	160x70x58	362,-	50,-	€ 3,8 / cm	€ 8,5 / cm	€ 4,6 / cm	3
K 1700	ST_RW_PG01	170x70x58	362,-	50,-	€ 3,8 / cm	€ 8,5 / cm	€ 4,6 / cm	3
MALIBU	ST_RW_PG03	170x80x58	516,-	50,-	€ 4,- / cm	€ 8,5 / cm	€ 5,- / cm	3
MAONA 1800	ST_RW_PG04	180x85x62	579,-	50,-	€ 4,- / cm	€ 9,- / cm	€ 5,- / cm	3
MARE	ST_RW_PG04	180x90x75	579,-	50,-	€ 4,5 / cm	€ 10,- / cm	€ 5,4 / cm	3
OBJEKT 1700	ST_RW_PG02	170x75x58	405,-	50,-	€ 3,8 / cm	€ 8,5 / cm	€ 4,6 / cm	3
OBJEKT 1800	ST_RW_PG03	180x80x58	516,-	50,-	€ 4,- / cm	€ 9,- / cm	€ 5,- / cm	3
SIENA 1700	ST_RW_PG02	170x75x58	405,-	50,-	€ 3,8 / cm	€ 8,5 / cm	€ 4,6 / cm	3
SIENA 1800	ST_RW_PG03	180x80x58	516,-	50,-	€ 4,- / cm	€ 9,- / cm	€ 5,- / cm	3
SIENA 1900	ST_RW_PG04	190x85x58	579,-	50,-	€ 4,5 / cm	€ 10,- / cm	€ 5,4 / cm	3
VELDEN	ST_RW_PG02	170x75x58	405,-	50,-	€ 3,8 / cm	€ 8,5 / cm	€ 4,6 / cm	3
VENEDIG	ST_RW_PG03	180x80x58	516,-	50,-	€ 4,- / cm	€ 9,- / cm	€ 5,- / cm	3
RAUMSPARWANNEN								
GALA	ST_RSP_PG02	170x90/65x58	674,-	———	———	———	———	3
PLUS	ST_RSP_PG01	170x75/40x58	560,-	———	———	———	———	3

POLYCORP Wannenträger: Lieferzeit innerhalb 7 Werktagen ab Bestelleingang, für Objekte nach Vereinbarung.

DUSCHWANNEN

	DUSCHWANNEN	Art.Nr.	Maße	WEISS*	FARBEN	Seite	RG
	AURORA 120	421	120x80x1,5	729,-	881,-	28	1
NEU	DAIMANA 100	366	100x100x4	698,-	840,-	14	1
	E 80	303	80x80x14	417,-	501,-	70	1
	EGO 100 links	347	100x90x4	646,-	778,-	23	1
	EGO 100 rechts	346	100x90x4	646,-	778,-	23	1
	EGO 125 links	329	125x100x4	679,-	815,-	23	1
	EGO 125 rechts	328	125x100x4	679,-	815,-	23	1
	F 80	375	80x80x6	462,-	555,-	69	1
	F 90	376	90x90x6	531,-	637,-	69	1
	F 90x75	373	90x75x6	498,-	602,-	69	1
	F 90x80	374	90x80x6	514,-	617,-	69	1
	F 100	372	100x100x6	642,-	771,-	68	1
	F 100x80	377	100x80x6	642,-	771,-	68	1
	F 100x90	378	100x90x6	673,-	808,-	68	1
	F 120x90	379	120x90x6	722,-	862,-	68	1
	LAGUNE 80	380	80x80x6	532,-	640,-	67	1
	LAGUNE 90	383	90x90x6	663,-	797,-	67	1
	LAGUNE 90x80 links	382	90x80x6	650,-	778,-	67	1
	LAGUNE 90x80 rechts	381	90x80x6	650,-	778,-	67	1
	LAGUNE 100	384	100x100x6	798,-	983,-	67	1
	LAGUNE 100x90 links	386	100x90x6	767,-	921,-	67	1
	LAGUNE 100x90 rechts	385	100x90x6	767,-	921,-	67	1
	MAONA 120	422	120x85x2	730,-	881,-	18	1
	MILANO	356	100x100x8	791,-	949,-	70	1
	NAPOLI	355	90x90x8	640,-	768,-	70	1
	PLANO 80	460	80x80x2	498,-	604,-	65	1
	PLANO 90	492	90x90x2	538,-	656,-	64	1
	PLANO 90x80	474	90x80x2	561,-	672,-	65	1
	PLANO 100	493	100x100x2	698,-	840,-	64	1
	PLANO 100x70	494	100x70x2	561,-	672,-	65	1
	PLANO 100x80	475	100x80x2	698,-	840,-	65	1
	PLANO 100x90	476	100x90x2	729,-	881,-	64	1
	PLANO 110x90	478	110x90x2	729,-	881,-	64	1
	PLANO 120x80	495	120x80x2	729,-	881,-	62	1
	PLANO 120x90	499	120x90x2	787,-	921,-	63	1
	PLANO 120x100	496	120x100x2	840,-	1.008,-	63	1
	PLANO 130x90	497	130x90x2	798,-	983,-	62	1
	PLANO 130x100	498	130x100x2	861,-	1.034,-	62	1
	PLANO 140x90	477	140x90x2	861,-	1.034,-	61	1
	PLANO 150x90	479	150x90x2	861,-	1.034,-	61	1
	PLANO S 80x160	461	80x160x3	898,-	1.102,-	60	1
	PLANO S 80x170	462	80x170x3	946,-	1.113,-	60	1
	PLANO S 90x150	463	90x150x3	861,-	1.034,-	61	1
	PLANO S 90x140	467	90x140x3	861,-	1.034,-	61	1
	PLANO S 90x130	464	90x130x3	798,-	983,-	62	1
	PLANO S 90x120	465	90x120x3	787,-	921,-	63	1
	PLANO S 100x120	468	100x120x3	840,-	1.008,-	63	1
NEU	PLANO S 100x140	489	100x140x3	878,-	1.053,-	60	1
	PLANO S 100x150	469	100x150x3	898,-	1.075,-	60	1
	PLANO S 100x180	466	100x180x3	1.053,-	1.243,-	60	1
	RONDO 90	487	90x90x2	663,-	797,-	66	1
	RONDO 100	488	100x100x2	798,-	983,-	66	1
	RONDO 100x80 links	486	100x80x2	682,-	820,-	66	1
	RONDO 100x80 rechts	485	100x80x2	682,-	820,-	66	1

* Alle Artikel in weiß (21) sind lagernd und sofort ab Werk verfügbar

POLYCORP WANNENTRÄGER DUSCHWANNEN

POLYCORP Wannenträger STANDARDAUSFÜHRUNG				DICHTBAND		Art. Nr. siehe Seite:		
RECHTECKDUSCHEN	**Art.Nr.**	**Maße**	**Preis**	**2 Seiten**	**3 Seiten**	**4 Seiten**		**RG**
AURORA 120	ST_RED_PG05	120x80x13	312,-	88,-	108,-	128,-	28	3
DAIMANA 100	ST_RED_PG04	100x100x4	272,-	88,-	108,-	128,-	14	3
E 80	ST_RED_PG01	80x80x30	173,-	88,-	108,-	128,-	70	3
F 80	ST_RED_PG01	80x80x18	173,-	88,-	108,-	128,-	69	3
F 90	ST_RED_PG02	90x90x18	185,-	88,-	108,-	128,-	69	3
F 90x75	ST_RED_PG02	90x75x18	185,-	88,-	108,-	128,-	69	3
F 90x80	ST_RED_PG02	90x80x18	185,-	88,-	108,-	128,-	69	3
F 100	ST_RED_PG04	100x100x18	272,-	88,-	108,-	128,-	68	3
F 100x80	ST_RED_PG04	100x80x18	272,-	88,-	108,-	128,-	68	3
F 100x90	ST_RED_PG04	100x90x18	272,-	88,-	108,-	128,-	68	3
F 120x90	ST_RED_PG05	120x90x18	312,-	88,-	108,-	128,-	68	3
MAONA 120	ST_RED_PG05	120x85x14	312,-	88,-	108,-	128,-	18	3
PLANO 80	ST_RED_PG01	80x80x14	173,-	88,-	108,-	128,-	65	3
PLANO 90	ST_RED_PG02	90x90x14	185,-	88,-	108,-	128,-	64	3
PLANO 90x80	ST_RED_PG02	90x80x14	185,-	88,-	108,-	128,-	65	3
PLANO 100	ST_RED_PG04	100x100x14	272,-	88,-	108,-	128,-	64	3
PLANO 100x70	ST_RED_PG03	100x70x14	256,-	88,-	108,-	128,-	65	3
PLANO 100x80	ST_RED_PG04	100x80x14	272,-	88,-	108,-	128,-	65	3
PLANO 100x90	ST_RED_PG04	100x90x14	272,-	88,-	108,-	128,-	64	3
PLANO 110x90	ST_RED_PG04	110x90x14	272,-	88,-	108,-	128,-	64	3
PLANO 120x100	ST_RED_PG05	120x100x14	312,-	108,-	128,-	148,-	63	3
PLANO 120x80	ST_RED_PG05	120x80x14	312,-	88,-	108,-	128,-	62	3
PLANO 120x90	ST_RED_PG05	120x90x14	312,-	88,-	108,-	128,-	63	3
PLANO 130x100	ST_RED_PG05	130x100x14	312,-	108,-	128,-	148,-	62	3
PLANO 130x90	ST_RED_PG05	130x90x14	312,-	108,-	128,-	148,-	62	3
PLANO 140x90	ST_RED_PG05	140x90x14	312,-	108,-	128,-	148,-	61	3
PLANO 150x90	ST_RED_PG05	150x90x14	312,-	108,-	128,-	148,-	61	3
PLANO S 100x120	ST_RED_PG05	100x120x14	312,-	108,-	128,-	148,-	63	3
PLANO S 100x140	ST_RED_PG05	100x140x14	312,-	108,-	128,-	148,-	60	3
PLANO S 100x150	ST_RED_PG05	100x150x14	312,-	108,-	128,-	148,-	60	3
PLANO S 100x180	ST_RED_PG05	100x180x14	312,-	108,-	128,-	148,-	60	3
PLANO S 80x160	ST_RED_PG05	80x160x14	312,-	108,-	128,-	148,-	60	3
PLANO S 80x170	ST_RED_PG05	80x170x14	312,-	108,-	128,-	148,-	60	3
PLANO S 90x120	ST_RED_PG05	90x120x14	312,-	88,-	108,-	128,-	63	3
PLANO S 90x130	ST_RED_PG05	90x130x14	312,-	108,-	128,-	148,-	62	3
PLANO S 90x140	ST_RED_PG05	90x140x14	312,-	108,-	128,-	148,-	61	3
PLANO S 90x150	ST_RED_PG05	90x150x14	312,-	108,-	128,-	148,-	61	3
RUNDDUSCHEN				**2 Seiten**		**alle Seiten**		
LAGUNE 80	ST_RUD_PG01	80x80x18	194,-	88,-		128,-	67	3
LAGUNE 90	ST_RUD_PG02	90x90x18	266,-	88,-		128,-	67	3
LAGUNE 90x80	ST_RUD_PG03	90x80x18	311,-	88,-		128,-	67	3
LAGUNE 100	ST_RUD_PG03	100x100x18	311,-	88,-		148,-	67	3
LAGUNE 100x90	ST_RUD_PG04	100x90x18	337,-	88,-		148,-	67	3
RONDO 90	ST_RUD_PG02	90x90x14	266,-	88,-		128,-	66	3
RONDO 100	ST_RUD_PG03	100x100x14	311,-	88,-		148,-	66	3
RONDO 100x80	ST_RUD_PG04	100x80x14	337,-	88,-		148,-	66	3
EGO DUSCHWANNEN				**2 Seiten**	**3 Seiten**	**4 Seiten**		
EGO 100	ST_SOD_PG01	100x90x17	391,-	88,-	108,-	128,-	23	3
EGO 125	ST_SOD_PG01	125x100x17	391,-	108,-	128,-	148,-	23	3
FÜNFECKDUSCHWANNEN				**2 Seiten**	**3 Seiten**	**5 Seiten**		
NAPOLI	ST_5ED_PG01	90x90x22	266,-	88,-	108,-	128,-	70	3
MILANO	ST_5ED_PG02	100x100x22	311,-	88,-	108,-	128,-	70	3

POLYCORP Wannenträger: Lieferzeit innerhalb 7 Werktagen ab Bestelleingang, für Objekte nach Vereinbarung.

WHIRLPOOL

BADEWANNEN	Art.Nr. BW	Maße	HOME SPA		HOME SPA PRO		
			WHP01_Art.Nr. BW		WHP02_Art.Nr. BW		RG
			WEISS	FARBEN	WEISS	FARBEN	
AURORA 1800	198	180x80x44	2.783,-	2.894,-	3.271,-	3.402,-	2
BAHAMAS 1800	143	180x80x43	3.302,-	3.434,-	3.790,-	3.942,-	2
BAHAMAS 1900	159	190x85x43	3.467,-	3.605,-	3.955,-	4.113,-	2
BEACH 1600 LR	206 / 205	160x100x43	3.422,-	3.559,-	3.910,-	4.067,-	2
BEACH 1800 LR	204 / 203	180x111x45	3.889,-	4.044,-	4.377,-	4.552,-	2
CALLAS	200	180x160x44	4.955,-	5.154,-	5.443,-	5.661,-	2
CAMA 1800 LR	192 / 191	180x90x44	2.994,-	3.113,-	3.481,-	3.621,-	2
CAMA 1900 LR	194 / 193	190x90x44	3.302,-	3.434,-	3.790,-	3.942,-	2
CAMA 2000 LR	196 / 195	200x90x44	3.631,-	3.776,-	4.119,-	4.284,-	2
DAIMANA 1800	166	180x80x45	3.499,-	3.635,-	3.991,-	4.149,-	2
EASY 1400	202	140x140x43	2.988,-	3.108,-	3.476,-	3.615,-	2
EASY 1500	239	150x150x43	3.467,-	3.605,-	3.955,-	4.113,-	2
EGO 1600 LR	248 / 247	160x100x45	3.001,-	3.121,-	3.489,-	3.629,-	2
EGO 1800 LR	238 / 237	180x115x45	3.422,-	3.559,-	3.910,-	4.067,-	2
ER-SIE-ES	110	170x75x42	2.542,-	2.643,-	3.030,-	3.151,-	2
FAMILY	207	140x140x43	3.631,-	3.776,-	4.119,-	4.284,-	2
GALA LR	163 / 162	170x90/65x43	3.175,-	3.302,-	3.663,-	3.810,-	2
GRANDE 1700	165	170x80x43	———	———	———	———	2
GRANDE 1800	164	180x80x43	———	———	———	———	2
HAPPY 1600	108	160x75x43	2.542,-	2.643,-	3.030,-	3.151,-	2
HAPPY 1700	109	170x75x43	2.646,-	2.752,-	3.134,-	3.259,-	2
HAPPY 1800	148	180x80x43	2.884,-	2.999,-	3.372,-	3.507,-	2
HAPPY 1900	149	190x90x45	3.363,-	3.497,-	3.851,-	4.005,-	2
INSIEME	242	170x130x45	3.467,-	3.605,-	3.955,-	4.113,-	2
KRETA NOVA	231	140x140x43	3.145,-	3.271,-	3.633,-	3.779,-	2
LOTUS 1900	241	190x95x45	3.631,-	3.776,-	4.119,-	4.284,-	2
LOTUS 2000	240	200x95x45	3.889,-	4.044,-	4.377,-	4.552,-	2
LUNA LR	236 / 235	160x130x44	3.631,-	3.776,-	4.119,-	4.284,-	2
MALIBU LR	142 / 141	170x80x43	2.868,-	2.982,-	3.356,-	3.490,-	2
MAONA 1800	199	180x85x46	2.994,-	3.113,-	3.482,-	3.620,-	2
MARE	197	180x90x59	3.754,-	3.904,-	3.804,-	3.955,-	2
OBJEKT 1700	144	170x75x43	2.449,-	2.547,-	2.937,-	3.054,-	2
OBJEKT 1800	145	180x80x43	2.542,-	2.643,-	3.030,-	3.151,-	2
QUATTRO Soft 1800	139	180x80x43	3.145,-	3.271,-	3.633,-	3.779,-	2
SIENA 1700	157	170x75x43	2.599,-	2.703,-	3.087,-	3.211,-	2
SIENA 1800	146	180x80x44	2.783,-	2.894,-	3.271,-	3.402,-	2
SIENA 1900	147	190x85x44	3.102,-	3.226,-	3.590,-	3.734,-	2
VELDEN	111	170x75x43	2.449,-	2.547,-	2.937,-	3.054,-	2
VENEDIG	115	180x80x43	2.754,-	2.864,-	3.241,-	3.371,-	2

NEU	Art.Nr. BW	Maße	WEISS	RG
KAMEA Whirlpool mit 10 Luftdüsen	WHP12_18521	175x78x61	3.990,-	2

Details siehe seite 48

WHIRLPOOL

BADEWANNEN	MINIMAX PRO		POWERSILENT		WELLNESS PLUS		
	WHP03_Art.Nr. BW		WHP04_Art.Nr. BW . .		WHP05_Art.Nr. BW . .		RG
	WEISS	FARBEN	WEISS	FARBEN	WEISS	FARBEN	
AURORA 1800	3.841,-	4.022,-	6.586,-	6.761,-	6.988,-	7.163,-	2
BAHAMAS 1800	4.340,-	4.620,-	7.069,-	7.340,-	7.471,-	7.742,-	2
BAHAMAS 1900	4.498,-	4.811,-	7.221,-	7.523,-	7.623,-	7.926,-	2
BEACH 1600 LR	4.456,-	4.760,-	7.180,-	7.474,-	7.582,-	7.877,-	2
BEACH 1800 LR	4.904,-	5.297,-	7.614,-	7.994,-	8.017,-	8.397,-	2
CALLAS	5.929,-	6.284,-	8.898,-	9.254,-	9.314,-	9.687,-	2
CAMA 1800 LR	4.043,-	4.264,-	6.781,-	6.995,-	7.184,-	7.399,-	2
CAMA 1900 LR	4.340,-	4.620,-	7.069,-	7.340,-	7.471,-	7.742,-	2
CAMA 2000 LR	4.656,-	5.000,-	7.374,-	7.707,-	7.777,-	8.109,-	2
DAIMANA 1800	4.536,-	4.847,-	7.257,-	7.539,-	7.659,-	7.962,-	2
EASY 1400	4.037,-	4.258,-	6.777,-	6.990,-	7.179,-	7.392,-	2
EASY 1500	4.498,-	4.811,-	7.221,-	7.523,-	7.623,-	7.926,-	2
EGO 1600 LR	4.050,-	4.273,-	6.789,-	7.004,-	7.191,-	7.407,-	2
EGO 1800 LR	4.456,-	4.760,-	7.180,-	7.474,-	7.582,-	7.877,-	2
ER-SIE-ES	3.609,-	3.743,-	6.361,-	6.491,-	6.764,-	6.895,-	2
FAMILY	4.656,-	5.000,-	7.374,-	7.707,-	7.777,-	8.109,-	2
GALA LR	4.218,-	4.474,-	6.951,-	7.198,-	7.353,-	7.601,-	2
GRANDE 1700	3.840,-	4.021,-	6.585,-	6.760,-	6.988,-	7.163,-	2
GRANDE 1800	4.043,-	4.264,-	6.781,-	6.995,-	7.184,-	7.399,-	2
HAPPY 1600	3.609,-	3.743,-	6.361,-	6.491,-	6.764,-	6.895,-	2
HAPPY 1700	3.708,-	3.863,-	6.458,-	6.608,-	6.861,-	7.010,-	2
HAPPY 1800	3.938,-	4.138,-	6.679,-	6.873,-	7.083,-	7.276,-	2
HAPPY 1900	4.397,-	4.690,-	7.125,-	7.407,-	7.527,-	7.811,-	2
INSIEME	4.498,-	4.811,-	7.221,-	7.523,-	7.623,-	7.926,-	2
KRETA NOVA	4.189,-	4.440,-	6.923,-	7.165,-	7.325,-	7.567,-	2
LOTUS 1900	4.656,-	5.000,-	7.374,-	7.707,-	7.777,-	8.109,-	2
LOTUS 2000	4.904,-	5.297,-	7.614,-	7.994,-	8.017,-	8.397,-	2
LUNA LR	4.656,-	5.000,-	7.374,-	7.707,-	7.777,-	8.109,-	2
MALIBU LR	3.922,-	4.119,-	6.664,-	6.855,-	7.067,-	7.258,-	2
MAONA 1800	4.043,-	4.264,-	6.781,-	6.995,-	7.184,-	7.398,-	2
MARE	4.337,-	4.510,-	7.076,-	7.358,-	7.500,-	7.800,-	2
OBJEKT 1700	3.519,-	3.636,-	6.275,-	6.387,-	6.677,-	6.790,-	2
OBJEKT 1800	3.609,-	3.743,-	6.361,-	6.491,-	6.764,-	6.895,-	2
QUATTRO Soft 1800	4.189,-	4.440,-	6.923,-	7.165,-	7.325,-	7.567,-	2
SIENA 1700	3.664,-	3.809,-	6.414,-	6.556,-	6.818,-	6.958,-	2
SIENA 1800	3.840,-	4.021,-	6.585,-	6.760,-	6.988,-	7.163,-	2
SIENA 1900	4.148,-	4.390,-	6.883,-	7.116,-	7.285,-	7.520,-	2
VELDEN	3.519,-	3.636,-	6.275,-	6.387,-	6.677,-	6.790,-	2
VENEDIG	3.812,-	3.987,-	6.558,-	6.728,-	6.961,-	7.130,-	2

WELLNESS AKTION

Bei einer Whirlpoolbestellung gibt es das neue Nackenkissen oder die neue Fußstütze GRATIS dazu. (siehe S. 11)
Gültig von 01.01.2019 bis 31.12.2019

Technikübersicht siehe ab Seite 49
Whirlpools sind Sonderanfertigungen und können weder storniert noch retour gegeben werden.

LR Diese Modelle sind sowohl in Links- und Rechtsausführung lieferbar.

WHIRLPOOL ZUSATZAUSSTATTUNG

PVC-Fliesenrahmen für Whirlpools (RG 3)

Schneller und einfacher Zugriff zur Technik des Whirlpool-Systems. Das eingebaute Lüftungsprofil sichert den erforderlichen Luftaustausch.
Größe 509x409 mm

chrom Art.Nr. 79890 **273,-**
weiß Art.Nr. 79921 **306,-**

Desinfektionsmittel (RG 3)

Um die hygienische Unbedenklichkeit des Whirlpools zu gewährleisten ist die chemische Desinfektion mit dem Desinfektionsmittel unumgänglich.

1000 ml
Art.Nr. 84400 **64,-**

LED Lichterkette (RG 2)

Die LED Lichterkette sorgt mit dem gesamten Farbspektrum für Ruhe, Entspannung oder Anregung. Lieferbar in allen Wannen auch ohne Whirlpool-System.

Art.Nr. 94500 **1.865,-**

Bluetooth Soundsystem (RG 2)

Zwei Körperschalllautsprecher verwandeln die ganze Wanne in ein HiFi-System. Mobile Geräte können unkompliziert angekoppelt werden.

Die am Mobiltelefon, MP3 Player, usw. gespeicherte Musik wird über die Lautsprecher in der Wanne wiedergegeben.

mit Whirlpoolsystem Art.Nr. 94600 **957,-**
ohne Whirlpoolsystem Art.Nr. 94601 **1.355,-**

HOME SPA, HOME SPA PRO und MINIMAX PRO	Art.Nr.:	chrom	RG
Farblichttherapie LED-Lichterkette	94500	1.865,-	2
BLUETOOTH Sound System	94600	957,-	2
NEU White Wellness *	94700	1.150,-	2
Desinfektionsanlage	94300	998,-	2
Zusatzheizung	95200	1.237,-	2

ZUSATZAUSSTATTUNG für gewerblichen Einsatz	Preis	RG
Automatische Füllwasserchlorung für Hotelbetrieb nach Norm M6222 für HOME SPA, HOME SPA PRO und MINIMAX PRO	1.431,-	2

POWERSILENT und WELLNESS PLUS	Art.Nr.:	chrom	RG
Farblichttherapie LED-Lichterkette	94500	1.865,-	2
BLUETOOTH Sound System	94600	957,-	2
NEU White Wellness *	94700	1.150,-	2
Desinfektionsanlage	94301	796,-	2
Zusatzheizung	95200	1.237,-	2

OHNE WHIRLPOOLSYSTEM	Art.Nr.:	chrom	RG
Farblichttherapie LED-Lichterkette	94500	1.865,-	2
BLUETOOTH Sound System	94601	1.355,-	2
NEU White Wellness *	94700	1.150,-	2

* Details zu White Wellness siehe S. 48

Individuelle Whirlpoolsystemanfertigung auf Anfrage

WELLNESS AKTION 2019

Bei einer Whirlpoolbestellung gibt es das neue Nackenkissen oder die neue Fußstütze GRATIS dazu. (siehe S. 11)
Gültig von 01.01.2019 bis 31.12.2019

WASCHTISCHE

WASCHTISCHE	Art.Nr.	Maße	WEISS	FARBEN	Seite	RG
AURORA WT 55	586	55x38x12	319,-	383,-	28	1
NEU DAIMANA WT 90 links	567	90x50x13	440,-	529,-	14	1
NEU DAIMANA WT 90 rechts	566	90x50x13	440,-	529,-	14	1
E 60	552	60x48x16,5	307,-	368,-	71	1
EGO WT 73 links	574	73x54x11	350,-	419,-	24	1
EGO WT 73 rechts	573	73x54x11	350,-	419,-	24	1
EGO WT 100 links	572	100x60x9	398,-	490,-	24	1
EGO WT 100 rechts	571	100x60x9	398,-	490,-	24	1
EGO WT 120 links	576	120x48x11	498,-	602,-	24	1
EGO WT 120 rechts	575	120x48x11	498,-	602,-	24	1
MAONA WT 85	587	85x50x9	398,-	490,-	18	1
WT-Zwischenstück	84500	Zubehör für WT	8,-		11	3
ÜBERLAUFGARNITUR f. WT ohne Bohrung	69000		28,-		11	3
ÜBERLAUFGARNITUR f. WT mit Bohrung	68000		51,-		11	3

MONTAGERAHMEN PLANO UND RONDO

Montage-video

Mit Kriechwasserschutz. Nur für bodengleichen Einbau

Höhenverstellbar für Bodenaufbau mit Fliesen von 15-20 cm. Montagerahmen inkl. vormontierten Stellfüßen, abnehmbarer Siphonhalterung (PLANO HL 520 F) und rundumlaufendem geklebten Dichtungsband. Inklusive höhenverstellbare Stellfüße, Montagezubehör (Befestigungslaschen, Schrauben, Dübel, Dichtmasse und PU-Schaum).

MONTAGERAHMEN	Art.Nr.	Maße	Preis	Seite	RG
Montagerahmen AURORA 120	87100	122x82	426,-	28	3
Montagerahmen MAONA 120	87300	122x87	398,-	18	3
Montagerahmen PLANO 80	86400	82x82	377,-	65	3
Montagerahmen PLANO 90	89200	92x92	398,-	64	3
Montagerahmen PLANO 90x80	87400	92x82	398,-	65	3
Montagerahmen PLANO 100	89300	102x102	398,-	64	3
Montagerahmen PLANO 100x70	89400	102x72	398,-	65	3
Montagerahmen PLANO 100x80	87500	102x82	398,-	65	3
Montagerahmen PLANO 100x90	87600	102x92	398,-	64	3
Montagerahmen PLANO 110x90	87800	112x92	398,-	64	3
Montagerahmen PLANO 120x80	89500	122x82	426,-	62	3
Montagerahmen PLANO 120x90	89100	122x92	426,-	63	3
Montagerahmen PLANO 120x100	89600	122x102	426,-	63	3
Montagerahmen PLANO 130x90	89700	132x92	426,-	62	3
Montagerahmen PLANO 130x100	89800	132x102	455,-	62	3
Montagerahmen PLANO 140x90	87700	142x92	455,-	61	3
NEU Montagerahmen PLANO 140x100	88900	142x102	474,-	60	3
Montagerahmen PLANO 150x90	87900	152x92	455,-	61	3
Montagerahmen PLANO 150x100	86900	152x102	474,-	60	3
Montagerahmen PLANO 160x80	86300	162x82	496,-	60	3
Montagerahmen PLANO 170x80	86200	172x82	496,-	60	3
Montagerahmen PLANO 180x100	86600	182x102	539,-	60	3
Montagerahmen RONDO 90	88700	92x92	398,-	66	3
Montagerahmen RONDO 100	88800	102x102	426,-	66	3
Montagerahmen RONDO 100x80 re	88500	102x82	426,-	66	3
Montagerahmen RONDO 100x80 li	88600	102x82	426,-	66	3

ZUBEHÖR

STELLFÜSSE BADEWANNEN

Einfachste und sichere Montage ermöglicht das Original-Fußsystem. Die stabilen U-Profile werden in einlaminierte Gewinde im Wannenboden geschraubt. Spezielle Klemmschlitten sorgen für optimale Druckverteilung auf die Wannenfüße.
Verstellbereich: 10-14 cm

Art.Nr. 81000 **59,-**

STELLFÜSSE DUSCHWANNEN

In jeder Duschwanne sind 5 Gewindeteller einlaminiert. Bei extrem flachen Duschwannen wird ein verkürzter Fußteil mitgeliefert, um im verstärkten Mittelbereich der Wanne das gleiche Niveau wie außen zu erreichen.
Verstellbereich: 10-14 cm.

Art.Nr. 82000 **59,-**

SCHMALER WANNENRAND

Mit schmäleren Badewannenrändern von 1,5 cm bieten wir bei ausgewählten Modellen die Option, die Badewannen optisch noch eleganter und moderner zu gestalten.

Art.Nr. 83101 (NETTO) **55,-**

MONTAGEWINKEL

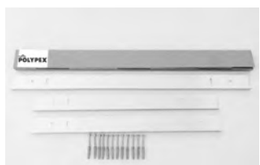

Universalmontagewinkel für Badewannen und Duschwannen.
Durch die Fixierung der Montagewinkel wird die Absenkung der Wanne verhindert!

Art.Nr. 80000 **52,-**

FEEL GOOD Kopfstütze

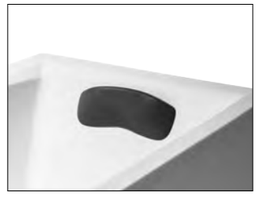

Die exklusive Kopfstütze in italienischem Design passt auf alle Badewannen und ist ganz wunderbar beim Lesen und Entspannen.

Farbe: dove grey
Art.Nr. 67100 **69,-**

POLYGRIP Antirutschbeschichtung

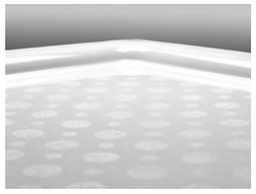

Kleine transparente Kunststoffpartikel geben mehr Sicherheit in der Duschwanne

Art.Nr. 84800 **149,-**

PLANO Siphon mit Abdeckplatte

Passend zu allen PLANO-Duschwannen gibt es nun einen Siphon mit eckiger Design-Abdeckplatte.

Siphon mit Abdeckplatte
chrom Art.Nr. 69200 **111,-**
Farbe Art.Nr. 692 . . **135,-**

RONDO Siphon mit Abdeckplatte

Passend zu allen RONDO-Duschwannen gibt es nun einen Siphon mit abgerundeter Design-Abdeckplatte.

Siphon mit Abdeckplatte
chrom Art.Nr. 68700 **111,-**
Farbe Art.Nr. 687 . . **135,-**

PLANO Abdeckplatte

Die Abdeckplatte für den PLANO-Siphon ist auch als Ersatzteil erhältlich.
Damit die Duschwanne fast unsichtbar wirkt, gibt es die Abdeckplatte auch in Farbe.

chrom Art.Nr. 69300 **46,-**
Farbe Art.Nr. 693 . . **67,-**

RONDO Abdeckplatte

Die Abdeckplatte für den RONDO-Siphon ist auch als Ersatzteil erhältlich.
Damit die Duschwanne fast unsichtbar wirkt, gibt es die Abdeckplatte auch in Farbe.

chrom Art.Nr. 68800 **46,-**
Farbe Art.Nr. 688 . . **67,-**

ZUBEHÖR

NEU NACKENKISSEN

Diese ergonomische Kopfstütze unterstützt den Nacken perfekt.
Befestigung mit Saugnäpfen.

Maße: 34 x 16 x 6,5 cm

Farbe: schwarz
Art.Nr. 67200 **69,-**

NEU FUSSSTÜTZE

Fußstütze für einen besseren Halt in der Badewanne.
Befestigung mit Saugnäpfen.

Maße: 24 x 25 x 6 cm

Farbe: schwarz
Art.Nr. 67300 **69,-**

WELLNESS AKTION
Bei einer Whirlpoolbestellung oder einer freistehenden Badewanne gibt es das Nackenkissen oder die Fußstütze KOSTENLOS dazu. Gültig von 01.01.2019 bis 31.12.2019

UNI Stockgriff

Mehr Sicherheit in der Badewanne bietet dieser UNI-Stockgriff. Passend auf fast alle Modelle.
Ausnahme: FAMILY

chrom
Art.Nr. 64000 **158,-**

Stockgriff

Für unsere Badewanne PLUS gibt es für noch mehr Sicherheit diesen Stockgriff

chrom
Art.Nr. 65000 **158,-**

Waschtisch Zwischenstück

Serienmäßig bei allen Waschtischen im Lieferumfang enthalten.
Auch als Ersatzteil erhältlich.

Ausgleichsteil für Armaturen
Höhe: 4 cm

Art.Nr. 84500 **8,-**

Überlaufgarnitur f. Waschtisch E 60

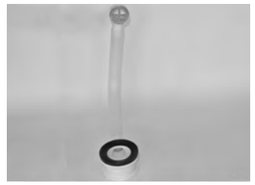

Ausgleichsteil für Armaturen
Höhe: 4 cm

Art.Nr. 69000 **28,-**

SPEZIALREINIGER

Der POLYPEX Spezialreiniger pflegt und schützt die Oberfläche von POLYPEX Produkten. Für glänzende und matte Oberflächen geeignet.

Art.Nr. 84200 **29,-**

KALKLÖSER

Kalkrückstände und hartnäckige Ablagerungen auf POLYPEX Produkten entfernen Sie mühelos mit dem Kalklöser und einem weichen Lappen.

Art.Nr. 84300 **35,-**

PFLEGESET

Hochglanz für Bade- und Duschwanne. Pflegeset bestehend aus: Polierpaste, Poliertuch, Polierschwamm, Schleifpapier Körnung 600 und 1200, Anleitung

Anwendung für glänzende Oberflächen

Art.Nr. 84100 **34,-**

REPARATURSET

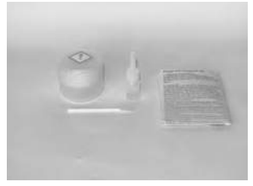

Tiefe Kratzer und Beschädigungen der Acryloberfläche bei weiß glänzenden Badewannen und Duschtassen lassen sich mit dem speziellen Reparaturset beheben.

Art.Nr. 84021 **79,-**

DAIMANA
DESIGN LINE

ZUBEHÖR

POLYPEX POLYGUARD+ SICHERHEITSDICHTBAND

NEU

Auf beiden Seiten des Bandes angebrachtes Vlies mit Ausstanzungen für perfekten Halt erfüllt die Ausführung eines dichtenden Wandanschlusses.

Die flexible, zum Patent angemeldete DEHNZONE im Bereich der Silikonfuge.

erfüllt DIN 4109*

Der 4 mm Schall-Dämmstreifen für effektiven Schallschutz und schützt Nebenräume

Optional:

Schnittfester Sicherheitsbereich aus Edelstahlgewebe

Keine Verletzungsgefahr, da das Edelstahlgewebe von einem Hochleistungsklebeband eingefasst wird.

* Gilt für den Übergang Wanne-Wannendichtband-Wand.

POLYGUARD+ Sicherheitsdichtbandpaket

Das Sicherheitsdichtband als Kapillarsperre sorgt für effektiven Schutz vor Feuchtigkeit und Schimmelbildung im Badezimmer: Integriert zwischen Wanne und Wand verhindert das Band, dass Feuchtigkeit in Gemäuer und Böden vordringt. Die Flexibilität sorgt dafür, dass das weiche Band sehr gut in die Wandabdichtung eingebettet werden kann.

2,0 m	Art.Nr.: 67910	**89,00 / Set**
2,6 m	Art.Nr.: 67920	**99,00 / Set**
4,0 m	Art.Nr.: 67930	**129,00 / Set**
10,0 m	Art.Nr.: 67940	**339,00 / Set**

Dieses Sicherheitsdichtbandpaket beinhaltet:

- Wannendichtband „Schallschutz“
- Reinigungs- und Trockentuch
- Eckfüllstücke
- Schere
- Anspressroller
- Rundschnur
- Distanzband

POLYGUARD+ Eckenset für bodenebenen Einbau

Das Eckenset dient dem bodenebenen Einbau der Duschwanne. So wird der perfekte, faltenfreie Übergang zwischen Wand und Boden zum Kinderspiel. Die letzte Ecke dient dem sauberen Abschluss des Dichtbandes am Boden. Der Installateur spart sich Zeit und den Fliesenleger freuts.

1 Schachtel Eckenset	Art.Nr.: 67980	**49,00 / Set**

Dieses Eckenset beinhaltet:

- 3 Stk. Verbindungsecken
- 1 Stk. wasserfester Stift
- 1 Stk. Eckschablone
- 1 Stk. Einbauanleitung

POLYGUARD+ Schnittschutzband

Dieses hochwertige Edelstahlgewebe wird mit dem POLYGUARD+ Sicherheitsdichtband auf Höhe der späteren Silikonfuge eingearbeitet. So entsteht ein schnittfester Sicherheitsbereich der eine Beschädigung des Dichtbandes bei späteren Sanierungsarbeiten (Silikonfugenwechsel) verhindert.

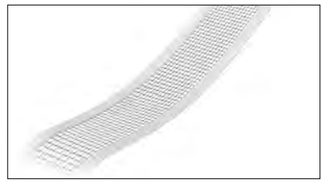

Bestellung per Laufmeter	Art.Nr.: 67990	**12,00 / Lfm**

Geheimnisvolle Geometrie

Diese von einem Schweizer Designer für uns gestaltete Badezimmer-Serie ist von den geometrischen exakten Linien und Flächen geschliffener Diamanten inspiriert.

Badewanne, Duschwanne und Waschtische entspringen derselben Ideenquelle und bilden daher ein stimmiges Gestaltungskonzept für das Bad.

DAIMANA 1800
Art.Nr. 166..

easy clean | 1,5 cm | optional: whirl pool, poly corr | LED

Abmessungen in cm:

Länge	Breite	Innenhöhe
180	80	45

ø Fassungsvermögen: 150 L
Wannenrand: **1,5** Gesamthöhe: **55**

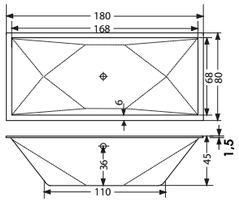

WEISS*	FARBEN
1.460,-	1.752,-

POLYCORP Wannenträger
Standardausführung
Gesamthöhe: 58 cm
ST_RW_PG03 **516,-**

Whirlpool inkl. Wanne

	WEISS	FARBEN
HOME SPA		
WHP01_166 . .	3.499,-	3.635,-
HOME SPA PRO		
WHP02_166 . .	3.991,-	4.149,-
MINIMAX PRO		
WHP03_166 . .	4.536,-	4.847,-
POWERSILENT		
WHP04_166 . .	7.257,-	7.539,-
WELLNESS PLUS		
WHP05_166 . .	7.659,-	7.962,-

Gesamthöhe: 59-62 cm (RG2)

Nur POLYPEX Montagezubehör verwenden.
Wir empfehlen eine handelsübliche Ab- und Überlaufgarnitur mit H-Dichtung für Sonderwannen.

DAIMANA 100
Art.Nr. 366..

easy clean | optional: poly corr

Abmessungen in cm:

Länge	Breite	Innenhöhe
100	100	4

Wannenrand: **2,5** Gesamthöhe: **9**

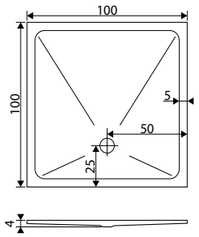

WEISS*	FARBEN
698,-	840,-

POLYCORP Wannenträger
STANDARDAUSFÜHRUNG
Gesamthöhe: 17 cm Art.Nr. ST_RED_PG04 **272,-**

DAIMANA WT 90 links und rechts
Art.Nr. 567.. Art.Nr. 566..

Abmessungen in cm:

Länge	Breite	Innenhöhe
90	50	13

Beckenrand: 1,5 cm

WEISS*	FARBEN
440,-	529,-

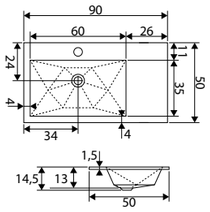

Abb. Ausführung links

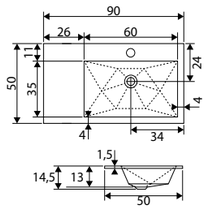

Abb. Ausführung rechts

Waschtisch inkl. Armaturenbohrung und WT-Zwischenstück!
Auf Sonderwunsch auch ohne Armaturenbohrung lieferbar.
Keine Überlaufbohrung möglich!

Waschtische können nur mit einer Unterkonstruktion, wie Möbel befestigt werden. Direkte Wandmontage nicht möglich.

* Alle Artikel in weiß (21) sind lagernd und sofort ab Werk verfügbar

ZUBEHÖR

DAIMANA 1800

Montagewinkel	Art.Nr. 80000	per Garn. **52,-**
Stellfüße 10-14 cm	Art.Nr. 81000	per Garn. **59,-**
POLYGUARD+ Dichtband in verschiedenen Längen: siehe Seite 12		

DAIMANA 100

Montagewinkel	Art.Nr. 80000	per Garn. **52,-**
Stellfüße 10-14 cm	Art.Nr. 82000	per Garn. **59,-**
POLYGRIP Besch.	Art.Nr. 84800	**149,-**

Weiteres Zubehör siehe Seite 10
WHIRLPOOL Zubehör siehe Seite 8
WHIRLPOOL Technikübersicht Seite 53

AUFPREIS SONDERLÖSUNGEN POLYCORP WANNENTRÄGER

	Anbau querseitig	Preis pro cm	Anbau längsseitig pro cm	Preis pro cm
DAIMANA 1800	Art.Nr. ST_ANB_80_Q_Wanne	€ 4,- / cm	Art.Nr. ST_ANB_180_L_Wanne	€ 9,- / cm

	Erhöhung der Standardhöhe	Preis pro cm	SOCKEL (Fußeintritt Höhe: 10 cm Tiefe: 8 cm)	
DAIMANA 1800	Art.Nr. ST_ERH_VAR02	€ 5,- / cm	Art.Nr. ST_SOCKEL_PG01	€ 50,-

DICHTBAND FÜR POLYCORP WANNENTRÄGER

Das Dichtband entspricht der ÖNORM B 3407 (zur geeigneten Verbundabdichtung)

DAIMANA 1800

Dichtband auf 2 Seiten	Art.Nr. ST_DB_GR_2	**108,-**
Dichtband auf 3 Seiten	Art.Nr. ST_DB_GR_3	**128,-**

DAIMANA 100

Dichtband auf 2 Seiten	Art.Nr. ST_DB_KL_2	**88,-**
Dichtband auf 3 Seiten	Art.Nr. ST_DB_KL_3	**108,-**
Dichtband auf 4 Seiten	Art.Nr. ST_DB_KL_4	**128,-**

NEU BADMÖBEL

Unterschrank 90 DAIMANA
Art.Nr. BM_1090

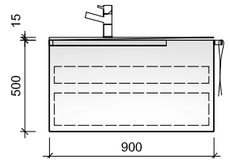

Abb. Ausführung links

Abmessungen in cm:

Länge	Tiefe	Höhe:
90	50	50

DAIMANA 90 Waschtischunterschrank mit Griffleiste, Lade und Innenlade mit Softclose

Laden: seidenweiß

Ausführungsvarianten	Korpus Eiche repro	Korpus Premium weiß
WT und Griffleiste, links	BM_1090L2E . .	BM_1090L2W . .
WT und Griffleiste, rechts	BM_1090R2E . .	BM_1090R2W . .

Front :
POLYPEX AMBIENTE

UNIFARBEN	Fotodruck/ Laser	RAL-Farbe
1.690,-	+ 250,-	+ 340,-

Unterschrank 90 DAIMANA mit offenem Regal
Art.Nr. BM_106525

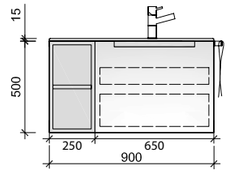

Abb. Ausführung rechts

Abmessungen in cm:

Länge	Tiefe	Höhe:
90	50	50

DAIMANA 90 Waschtischunterschrank mit offenem Regal, Griffleiste, Lade und Innenlade mit Softclose

Laden: seidenweiß

Ausführungsvarianten	Korpus Eiche repro	Korpus Premium weiß
WT und Regal links	BM_106525L2E . .	BM_106525L2W . .
WT und Regal rechts	BM_106525R2E . .	BM_106525R2W . .

Front :
POLYPEX AMBIENTE

UNIFARBEN	Fotodruck/ Laser	RAL-Farbe
2.190,-	+ 250,-	+ 340,-

EMPFOHLENE ERWEITERUNGEN

Sideboard 60
Art.Nr. BM_9060

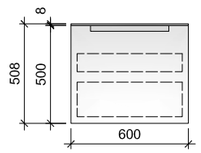

Abb. Griffleiste mittig

Abmessungen in cm:

Länge	Tiefe	Höhe:
60	50	50,8

Unterschrank 60 mit Griffleiste durchgehend oder mittig
Lade und Innenlade mit Softclose und Deckplatte

Laden: seidenweiß

Ausführungsvarianten	Korpus Eiche repro	Korpus Premium weiß
Griffleiste durchgehend	BM_9060D2E . .	BM_9060D2W . .
Griffleiste mittig	BM_9060M2E . .	BM_9060M2W . .

Front :
POLYPEX AMBIENTE

UNIFARBEN	Fotodruck/ Laser	RAL-Farbe
1.780,-	+ 250,-	+ 340,-

Sideboard 85
Art.Nr. BM_9085

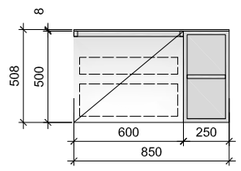

Abb. Kombilade links

Abmessungen in cm:

Länge	Tiefe	Höhe:
85	50	50,8

Unterschrank Kombi-Lade mit durchgehender Griffleiste, mit offenem Regal, Lade und Innenlade mit Softclose und Deckplatte

Laden: seidenweiß

Ausführungsvarianten	Korpus Eiche repro	Korpus Premium weiß
Kombilade links	BM_9085LD2E . .	BM_9085LD2W . .
Kombilade rechts	BM_9085RD2E . .	BM_9085RD2W . .

Front :
POLYPEX AMBIENTE

UNIFARBEN	Fotodruck/ Laser	RAL-Farbe
2.150,-	+ 250,-	+ 340,-

Badmöbelserie : RG 1

BADMÖBEL

EMPFOHLENE ERWEITERUNGEN

Unterschrank 250 offen
Art.Nr. BM_9025

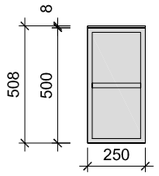

Abmessungen in cm:

Länge	Tiefe	Höhe:
25	50	50,8

Ausführungsvarianten	Korpus Eiche repro	Korpus Premium weiß
Unterschrank 250 offen	BM_9025E . .	BM_9025W . .

PREIS:
490,-

Unterschrank offen, 1 Fachboden, Deckplatte 8 mm

Hängeelement mit Griff TipOn
Art.Nr. BM_9040

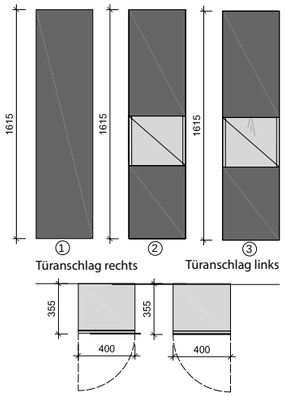

Abmessungen in cm:

Länge	Tiefe	Höhe:
40	35,5	161,5

Ausführungsvarianten	Korpus Eiche repro	Korpus Premium weiß
Türanschlag links mit		
① • durchgehender Tür	BM_9040HLE . .	BM_9040HLW . .
② • offenem Fach	BM_9040HOLE . .	BM_9040HOLW . .
③ • offenem Fach und LED Spot	BM_9040HOLSE . .	BM_9040HOLSW . .
Türanschlag rechts mit		
① • durchgehende Tür	BM_9040HRE . .	BM_9040HRW . .
② • offenem Fach	BM_9040HORE . .	BM_9040HORW . .
③ • offenem Fach und LED Spot	BM_9040HORSE . .	BM_9040HORSW . .

Front : POLYPEX AMBIENTE	UNIFARBEN	Fotodruck/ Laser	RAL-Farbe
① ②	1.050,-	+ 250,-	+ 340,-
③	1.290,-		

Hängeelement mit Griff TipOn,
optional mit offenem Fach oder LED Spot

Eine Welle der Zufriedenheit: MAONA – das Gesamtkonzept für Ihr Bad.

„Catch a wave and you're sitting on top of the world", sangen die Beach Boys 1963. Tatsächlich ist MAONA (hawaiianisch: zufrieden) wie eine Welle der Zufriedenheit, die Sie emotional nach oben trägt. Badewanne, Duschwanne und Waschtisch dieser neuen Serie sprechen dieselbe Formensprache und bieten damit ein stimmiges Gesamtkonzept für Ihr Bad.

Charakteristisch für MAONA sind glatte Flächen, fließende Formen, zarte Konturen und kantenlose Übergänge. Dieser auf das Wesentliche reduzierte „weiche Minimalismus" lässt die Objekte der Serie organisch, beinahe lebendig erscheinen.

MAONA 1800

Art.Nr. 199..

easy clean | 1,5 cm | optional: whirlpool, polycorp | LED

Abmessungen in cm:

Länge	Breite	Innenhöhe
180	85	46

ø Fassungsvermögen: 150 L
Wannenrand: **1,5** Gesamthöhe: **50**

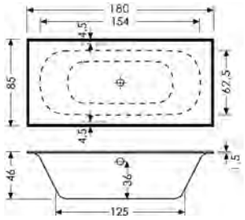

WEISS*	FARBEN
1.285,-	1.543,-

POLYCORP Wannenträger
Standardausführung
Gesamthöhe: 62 cm
ST_RW_PG04 **579,-**

Whirlpool inkl. Wanne

	WEISS	FARBEN
HOME SPA		
WHP01_199 . .	2.994,-	3.113,-
HOME SPA PRO		
WHP02_199 . .	3.482,-	3.620,-
MINIMAX PRO		
WHP03_199 . .	4.043,-	4.264,-
POWERSILENT		
WHP04_199 . .	6.781,-	6.995,-
WELLNESS PLUS		
WHP05_199 . .	7.184,-	7.398,-

Gesamthöhe: 60-63 cm (RG2)

Nur POLYPEX Montagezubehör verwenden.
Wir empfehlen eine handelsübliche Ab- und Überlaufgarnitur mit H-Dichtung für Sonderwannen.

MAONA 120

Art.Nr. 422..

easy clean | optional: polycorp

Abmessungen in cm:

Länge	Breite	Innenhöhe
120	85	2

Wannenrand: **2,5** Gesamthöhe: **5**

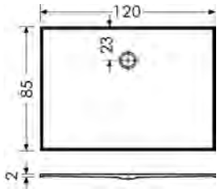

WEISS*	FARBEN
730,-	881,-

MAONA WT 85

Art.Nr. 587..

Abmessungen in cm:

Länge	Breite	Innenhöhe
85	50	9

Beckenrand: 1,5 cm

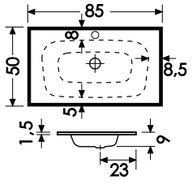

WEISS*	FARBEN
398,-	490,-

Optionales Zubehör:
Montagerahmen 120x85 für bodenbündigen Einbau ab 15 cm
inkl. Abdichtband 122x87 cm Art.Nr. 87300 per Garn. **398,-**

POLYCORP Wannenträger
STANDARDAUSFÜHRUNG
Gesamthöhe: 14 cm Art.Nr. ST_RED_PG05 **312,-**

Waschtisch inkl. Armaturenbohrung und WT-Zwischenstück!
Auf Sonderwunsch auch ohne Armaturenbohrungen lieferbar.

Keine Überlaufbohrung möglich!
Waschtische können nur mit einer Unterkonstruktion, wie Möbel befestigt werden. Direkte Wandmontage nicht möglich.

* Alle Artikel in weiß (21) sind lagernd und sofort ab Werk verfügbar

ZUBEHÖR

MAONA 1800

Montagewinkel	Art.Nr. 80000	per Garn. **52,-**
Stellfüße 10-14 cm	Art.Nr. 81000	per Garn. **59,-**
POLYGUARD+ Dichtband in verschiedenen Längen: siehe Seite 12		

MAONA 120

Montagewinkel	Art.Nr. 80000	per Garn. **52,-**
Stellfüße 10-14 cm	Art.Nr. 82000	per Garn. **59,-**
POLYGRIP Besch.	Art.Nr. 84800	**149,-**

Weiteres Zubehör siehe Seite 10
WHIRLPOOL Zubehör siehe Seite 8
WHIRLPOOL Technikübersicht Seite 53

AUFPREIS SONDERLÖSUNGEN POLYCORP WANNENTRÄGER

	Anbau querseitig	Preis pro cm	Anbau längsseitig pro cm	Preis pro cm
MAONA 1800	Art.Nr. ST_ANB_80_Q_Wanne	€ 4,- / cm	Art.Nr. ST_ANB_180_L_Wanne	€ 9,- / cm
	Erhöhung der Standardhöhe	**Preis pro cm**	**SOCKEL (Fußeintritt Höhe: 10 cm Tiefe: 8 cm)**	
MAONA 1800	Art.Nr. ST_ERH_VAR02	€ 5,- / cm	Art.Nr. ST_SOCKEL_PG01	€ 50,-

DICHTBAND FÜR POLYCORP WANNENTRÄGER

Das Dichtband entspricht der ÖNORM B 3407 (zur geeigneten Verbundabdichtung)

MOANA 1800			MAONA 120		
Dichtband auf 2 Seiten	Art.Nr. ST_DB_GR_2	**108,-**	Dichtband auf 2 Seiten	Art.Nr. ST_DB_KL_2	**88,-**
Dichtband auf 3 Seiten	Art.Nr. ST_DB_GR_3	**128,-**	Dichtband auf 3 Seiten	Art.Nr. ST_DB_KL_3	**108,-**
			Dichtband auf 4 Seiten	Art.Nr. ST_DB_KL_4	**128,-**

NEU BADMÖBEL

Unterschrank 85 MAONA Griffleiste durchgehend

Art.Nr. BM_3085D2

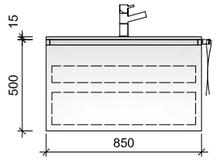

Abmessungen in cm:

Länge	Tiefe	Höhe:
85	50	50

MAONA 85 Waschtischunterschrank mit durchgehender Griffleiste, Lade und Innenlade mit Softclose

Laden: seidenweiß

Ausführungsvarianten	Korpus Eiche repro	Korpus Premium weiß
Griffleiste durchgehend	BM_3085D2E . .	BM_3085D2W . .

Front :
POLYPEX AMBIENTE

UNIFARBEN	Fotodruck/ Laser	RAL-Farbe
1.620,-	+ 250,-	+ 340,-

Unterschrank 85 MAONA Griffleiste mittig

Art.Nr. BM_3085M2

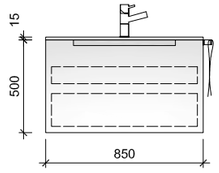

Abmessungen in cm:

Länge	Tiefe	Höhe:
85	50	50

MAONA 85 Waschtischunterschrank mit mittiger Griffleiste, Lade und Innenlade mit Softclose

Laden: seidenweiß

Ausführungsvarianten	Korpus Eiche repro	Korpus Premium weiß
Griffleiste mittig	BM_3085M2E . .	BM_3085M2W . .

Front :
POLYPEX AMBIENTE

UNIFARBEN	Fotodruck/ Laser	RAL-Farbe
1.690,-	+ 250,-	+ 340,-

EMPFOHLENE ERWEITERUNGEN

Sideboard 60

Art.Nr. BM_9060

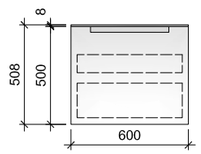

Abb. Griffleiste mittig

Abmessungen in cm:

Länge	Tiefe	Höhe:
60	50	50,8

Unterschrank 60 mit Griffleiste durchgehend oder mittig Lade und Innenlade mit Softclose und Deckplatte

Laden: seidenweiß

Ausführungsvarianten	Korpus Eiche repro	Korpus Premium weiß
Griffleiste durchgehend	BM_9060D2E . .	BM_9060D2W . .
Griffleiste mittig	BM_9060M2E . .	BM_9060M2W . .

Front :
POLYPEX AMBIENTE

UNIFARBEN	Fotodruck/ Laser	RAL-Farbe
1.780,-	+ 250,-	+ 340,-

Sideboard 85

Art.Nr. BM_9085

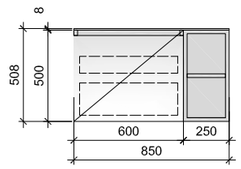

Abb. Kombilade links

Abmessungen in cm:

Länge	Tiefe	Höhe:
85	50	50,8

Unterschrank Kombi-Lade mit durchgehender Griffleiste, mit offenem Regal, Lade und Innenlade mit Softclose und Deckplatte

Laden: seidenweiß

Ausführungsvarianten	Korpus Eiche repro	Korpus Premium weiß
Kombilade links	BM_9085LD2E . .	BM_9085LD2W . .
Kombilade rechts	BM_9085RD2E . .	BM_9085RD2W . .

Front :
POLYPEX AMBIENTE

UNIFARBEN	Fotodruck/ Laser	RAL-Farbe
2.150,-	+ 250,-	+ 340,-

BADMÖBEL

EMPFOHLENE ERWEITERUNGEN

Unterschrank 250 offen
Art.Nr. BM_9025

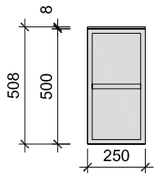

Abmessungen in cm:

Länge	Tiefe	Höhe:
25	50	50,8

Ausführungsvarianten	Korpus Eiche repro	Korpus Premium weiß
Unterschrank 250 offen	BM_9025E . .	BM_9025W . .

PREIS:
490,-

Unterschrank offen, 1 Fachboden, Deckplatte 8 mm

Hängeelement mit Griff TipOn
Art.Nr. BM_9040

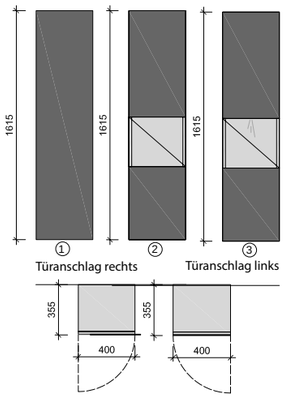

Abmessungen in cm:

Länge	Tiefe	Höhe:
40	35,5	161,5

Ausführungsvarianten	Korpus Eiche repro	Korpus Premium weiß
Türanschlag links mit		
① • durchgehender Tür	BM_9040HLE . .	BM_9040HLW . .
② • offenem Fach	BM_9040HOLE . .	BM_9040HOLW . .
③ • offenem Fach und LED Spot	BM_9040HOLSE . .	BM_9040HOLSW . .
Türanschlag rechts mit		
① • durchgehende Tür	BM_9040HRE . .	BM_9040HRW . .
② • offenem Fach	BM_9040HORE . .	BM_9040HORW . .
③ • offenem Fach und LED Spot	BM_9040HORSE . .	BM_9040HORSW . .

Front : POLYPEX AMBIENTE	UNIFARBEN	Fotodruck/ Laser	RAL-Farbe
① ②	1.050,-	+ 250,-	+ 340,-
③	1.290,-		

Hängeelement mit Griff TipOn,
optional mit offenem Fach oder LED Spot

Viele Ideen auf kleinem Raum.

Die EGO design line nützt jeden Quadratzentimeter des Raums optimal, geht flexibel auf das vorhandene Platzangebot ein und bietet intelligente, maßgeschneiderte Lösungen – wichtig vor allem in kleinen Badezimmern.

Und es wäre nicht POLYPEX, wenn unsere Eckwannen nicht das Praktische mit dem Schönen verbinden würden: Schließlich steht „um die Ecke denken" für gute, durchdachte Lösungen.

EGO SERIE

EGO design line

EGO 1800

easy clean | optional: whirl pool, poly corp | LED

Abmessungen in cm:
Länge Breite Innenhöhe
180 115/70 45

ø Fassungsvermögen: 180 L
Wannenrand: **3,5** Gesamthöhe: **49**

WEISS*	FARBEN
1.762,-	2.116,-

EGO 1800 rechts
Art.Nr. 237..

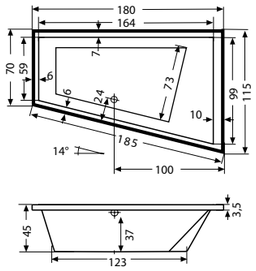

EGO 1800 links
Art.Nr. 238..

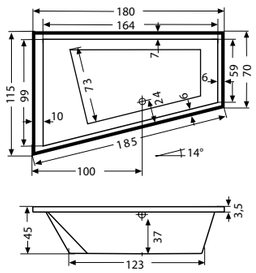

Whirlpool inkl. Wanne		
HOME SPA	WEISS	FARBEN
WHP01_23 . . .	3.422,-	3.559,-
HOME SPA PRO		
WHP02_23 . . .	3.910,-	4.067,-
MINIMAX PRO		
WHP03_23 . . .	4.456,-	4.760,-
POWERSILENT		
WHP04_23 . . .	7.180,-	7.474,-
WELLNESS PLUS		
WHP05_23 . . .	7.582,-	7.877,-
Gesamthöhe: 59-62 cm		(RG2)

POLYCORP Wannenträger
Standardausführung
Gesamthöhe: 58 cm
ST_EW_PG02 **908,-**

Nur POLYPEX Montagezubehör verwenden.
Wir empfehlen eine handelsübliche Ab- und Überlaufgarnitur mit H-Dichtung für Normalwannen.

EGO 1600

easy clean | optional: whirl pool, poly corp | LED

Abmessungen in cm:
Länge Breite Innenhöhe
160 100/60 45

ø Fassungsvermögen: 160 L
Wannenrand: **3,5** Gesamthöhe: **49**

WEISS*	FARBEN
1.294,-	1.555,-

EGO 1600 rechts
Art.Nr. 247..

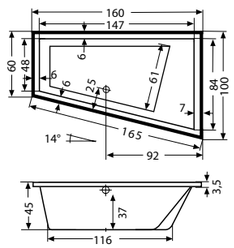

EGO 1600 links
Art.Nr. 248..

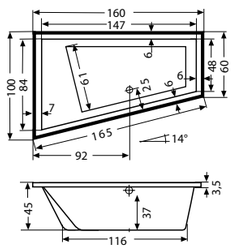

Whirlpool inkl. Wanne		
HOME SPA	WEISS	FARBEN
WHP01_24 . . .	3.001,-	3.121,-
HOME SPA PRO		
WHP02_24 . . .	3.489,-	3.629,-
MINIMAX PRO		
WHP03_24 . . .	4.050,-	4.273,-
POWERSILENT		
WHP04_24 . . .	6.789,-	7.004,-
WELLNESS PLUS		
WHP05_24 . . .	7.191,-	7.407,-
Gesamthöhe: 59-62 cm		(RG2)

POLYCORP Wannenträger
Standardausführung
Gesamthöhe: 58 cm
ST_EW_PG01 **674,-**

Nur POLYPEX Montagezubehör verwenden.
Wir empfehlen eine handelsübliche Ab- und Überlaufgarnitur mit H-Dichtung für Normalwannen.

* Alle Artikel in weiß (21) sind lagernd und sofort ab Werk verfügbar

ZUBEHÖR

Montagewinkel	Art.Nr. 80000	per Garn.	**52,-**
Stellfüße 10-14 cm	Art.Nr. 81000	per Garn.	**59,-**
POLYGUARD+ Dichtband in verschiedenen Längen: siehe Seite 12			

Weiteres Zubehör siehe Seite 10
WHIRLPOOL Zubehör siehe Seite 8
WHIRLPOOL Techniküberssicht Seite 50

AUFPREIS SONDERLÖSUNGEN POLYCORP WANNENTRÄGER

		SOCKEL (Fußeintritt Höhe: 10 cm Tiefe: 8 cm)		Dichtband 2 Seiten		Dichtband 3 Seiten	
EGO 1800	L R	Art.Nr. ST_SOCKEL_PG02	€ 99,-	Art.Nr. ST_DB_GR_2	€ 108,-	Art.Nr. ST_DB_GR_3	€ 128,-
EGO 1600	L R	Art.Nr. ST_SOCKEL_PG02	€ 99,-	Art.Nr. ST_DB_GR_2	€ 108,-	Art.Nr. ST_DB_GR_3	€ 128,-

EGO 125 links
Art.Nr. 329..

easy clean | optional: poly corp

Abmessungen in cm:
Länge Breite Innenhöhe
125 100 4

Wannenrand: **4** Gesamthöhe: **9**

WEISS*	FARBEN
679,-	815,-

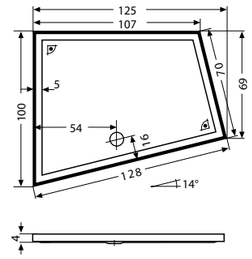

EGO 125 rechts
Art.Nr. 328..

easy clean | optional: poly corp

Abmessungen in cm:
Länge Breite Innenhöhe
125 100 4

Wannenrand: **4** Gesamthöhe: **9**

WEISS*	FARBEN
679,-	815,-

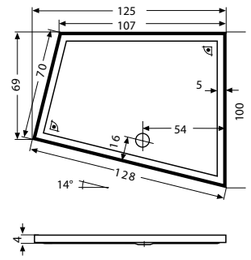

POLYCORP Wannenträger
STANDARDAUSFÜHRUNG
Gesamthöhe: 17 cm Art.Nr. ST_SOD_PG01 **391,-**

POLYCORP Wannenträger
STANDARDAUSFÜHRUNG
Gesamthöhe: 17 cm Art.Nr. ST_SOD_PG01 **391,-**

EGO 100 links
Art.Nr. 347..

easy clean | optional: poly corp

Abmessungen in cm:
Länge Breite Innenhöhe
100 90 4

Wannenrand: **4** Gesamthöhe: **9**

WEISS*	FARBEN
646,-	778,-

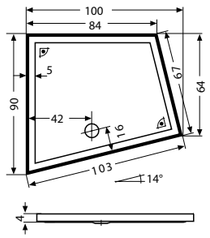

EGO 100 rechts
Art.Nr. 346..

easy clean | optional: poly corp

Abmessungen in cm:
Länge Breite Innenhöhe
100 90 4

Wannenrand: **4** Gesamthöhe: **9**

WEISS*	FARBEN
646,-	778,-

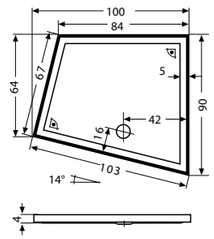

POLYCORP Wannenträger
STANDARDAUSFÜHRUNG
Gesamthöhe: 17 cm Art.Nr. ST_SOD_PG01 **391,-**

POLYCORP Wannenträger
STANDARDAUSFÜHRUNG
Gesamthöhe: 17 cm Art.Nr. ST_SOD_PG01 **391,-**

* Alle Artikel in weiß (21) sind lagernd und sofort ab Werk verfügbar

ZUBEHÖR

ACHTUNG:
Ablaufgarnitur für flache Duschwannen mit Ø 90 mm verwenden

Montagewinkel	Art.Nr. 80000	per Garn.	**52,-**
Stellfüße 10-14 cm	Art.Nr. 82000	per Garn.	**59,-**
POLYGRIP Antirutschbesch.	Art.Nr. 84800		**149,-**

weiteres Zubehör siehe Seite 10

DICHTBAND FÜR POLYCORP WANNENTRÄGER

Aufpreise für EGO 125 L R			Aufpreise für EGO 100 L R		
Dichtband auf 2 Seiten	Art.Nr. ST_DB_GR_2	€ 108,-	Dichtband auf 2 Seiten	Art.Nr. ST_DB_KL_2	€ 88,-
Dichtband auf 3 Seiten	Art.Nr. ST_DB_GR_3	€ 128,-	Dichtband auf 3 Seiten	Art.Nr. ST_DB_KL_3	€ 108,-
Dichtband auf 4 Seiten	Art.Nr. ST_DB_GR_4	€ 148,-	Dichtband auf 4 Seiten	Art.Nr. ST_DB_KL_4	€ 128,-

NEU BADMÖBEL

EGO design line

EGO WT 120 links

Art.Nr. 576..

Abmessungen in cm:

Länge	Breite	Innenhöhe
120	48	11

Beckenrand: 3,5

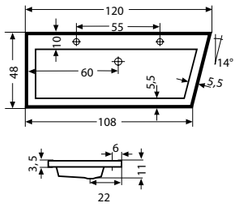

WEISS*	FARBEN
498,-	602,-

Waschtisch ohne Armaturenbohrung!
Auf Sonderwunsch mit 1 od. 2 Armaturenbohrungen lieferbar.

Keine Überlaufbohrung möglich!

EGO WT 120 rechts

Art.Nr. 575..

Abmessungen in cm:

Länge	Breite	Innenhöhe
120	48	11

Beckenrand: 3,5

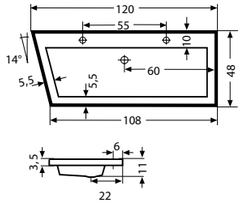

WEISS*	FARBEN
498,-	602,-

Waschtisch ohne Armaturenbohrung!
Auf Sonderwunsch mit 1 od. 2 Armaturenbohrungen lieferbar.

Keine Überlaufbohrung möglich!

EGO WT 100 links

Art.Nr. 572..

Abmessungen in cm:

Länge	Breite	Innenhöhe
100	60	9

Beckenrand: 3,5

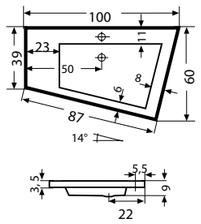

WEISS*	FARBEN
398,-	490,-

Waschtisch inkl. Armaturenbohrung und WT-Zwischenstück!
Auf Sonderwunsch auch ohne Armaturenbohrungen lieferbar.

Keine Überlaufbohrung möglich!

EGO WT 100 rechts

Art.Nr. 571..

Abmessungen in cm:

Länge	Breite	Innenhöhe
100	60	9

Beckenrand: 3,5

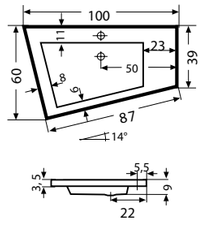

WEISS*	FARBEN
398,-	490,-

Waschtisch inkl. Armaturenbohrung und WT-Zwischenstück!
Auf Sonderwunsch auch ohne Armaturenbohrungen lieferbar.

Keine Überlaufbohrung möglich!

EGO WT 73 links

Art.Nr. 574..

Abmessungen in cm:

Länge	Breite	Innenhöhe
73	54	11

Beckenrand: 3,5

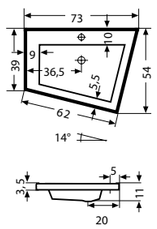

WEISS*	FARBEN
350,-	419,-

Waschtisch inkl. Armaturenbohrung und WT-Zwischenstück!
Auf Sonderwunsch auch ohne Armaturenbohrungen lieferbar.

Keine Überlaufbohrung möglich!

EGO WT 73 rechts

Art.Nr. 573..

Abmessungen in cm:

Länge	Breite	Innenhöhe
73	54	11

Beckenrand: 3,5

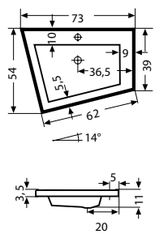

WEISS*	FARBEN
350,-	419,-

Waschtisch inkl. Armaturenbohrung und WT-Zwischenstück!
Auf Sonderwunsch auch ohne Armaturenbohrungen lieferbar.

Keine Überlaufbohrung möglich!

Serienmäßig bei allen Waschtischen.

Ausgleichsteil für Armaturen; Höhe: 4 cm

Art.Nr.: 84500 8,-

Waschtische können nur mit einer Unterkonstruktion, wie Möbel befestigt werden. Direkte Wandmontage ist nicht möglich.

Unterschrank 120 EGO

Art.Nr. BM_2012

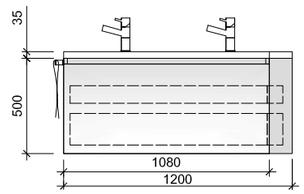

Abb. Waschtisch links

Abmessungen in cm:

Länge	Tiefe	Höhe:
120	48	50

Ausführungsvarianten	Korpus Eiche repro	Korpus Premium weiß
für WT EGO links	BM_2012L2E . .	BM_2012L2W . .
für WT EGO rechts	BM_2012R2E . .	BM_2012R2W . .

Front :
POLYPEX AMBIENTE

UNIFARBEN	Fotodruck/ Laser	RAL-Farbe
2.790,-	+ 250,-	+ 340,-

EGO 120 Waschtischunterschrank mit durchgehender Griffleiste, Lade und Innenlade mit Softclose

Laden: seidenweiß

Unterschrank 100 EGO

Art.Nr. BM_2010

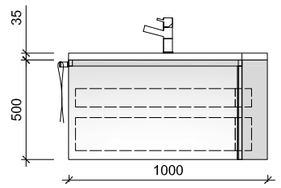

Abb. Waschtisch links

Abmessungen in cm:

Länge	Tiefe	Höhe:
100	60	50

Ausführungsvarianten	Korpus Eiche repro	Korpus Premium weiß
für WT EGO links	BM_2010L2E . .	BM_2010L2W . .
für WT EGO rechts	BM_2010R2E . .	BM_2010R2W . .

Front :
POLYPEX AMBIENTE

UNIFARBEN	Fotodruck/ Laser	RAL-Farbe
2.790,-	+ 250,-	+ 340,-

EGO 100 Waschtischunterschrank mit durchgehender Griffleiste, Lade und Innenlade mit Softclose

Laden: seidenweiß

Unterschrank 73 EGO

Art.Nr. BM_2073

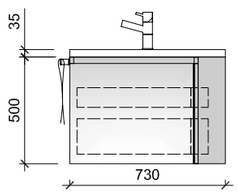

Abb. Waschtisch links

Abmessungen in cm:

Länge	Tiefe	Höhe:
73	54	50

Ausführungsvarianten	Korpus Eiche repro	Korpus Premium weiß
für WT EGO links	BM_2073L2E . .	BM_2073L2W . .
für WT EGO rechts	BM_2073R2E . .	BM_2073R2W . .

Front :
POLYPEX AMBIENTE

UNIFARBEN	Fotodruck/ Laser	RAL-Farbe
2.590,-	+ 250,-	+ 340,-

EGO 73 Waschtischunterschrank mit durchgehender Griffleiste, Lade und Innenlade mit Softclose

Laden: seidenweiß

BADMÖBEL

EMPFOHLENE ERWEITERUNGEN

Sideboard zu WT Unterschrank EGO 100
Art.Nr. BM_208510

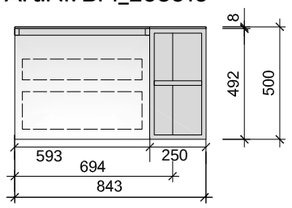

Abb. Ausführung links

Abmessungen in cm:

Länge	Tiefe	Höhe:
84,3	57,5	50

Unterschrank Kombi Lade EGO 100, ohne Waschtisch mit durchgehender Griffleiste, Lade und Innenlade mit Softclose

Laden: seidenweiß

Ausführungsvarianten	Korpus Eiche repro	Korpus Premium weiß
für WT EGO links	BM_208510L2E . .	BM_2012L2W . .
für WT EGO rechts	BM_208510R2E . .	BM_2012R2W . .

Front : POLYPEX AMBIENTE	UNIFARBEN	Fotodruck/ Laser	RAL-Farbe
	2.590,-	+ 250,-	+ 340,-

Sideboard zu WT Unterschrank EGO 120
Art.Nr. BM_208512

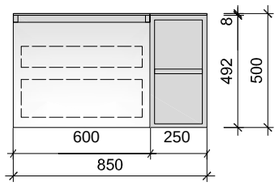

Abb. Ausführung links

Abmessungen in cm:

Länge	Tiefe	Höhe:
85	48	50

Unterschrank Kombi Lade 120 EGO, ohne Waschtisch mit durchgehender Griffleiste, Lade und Innenlade mit Softclose

Laden: seidenweiß

Ausführungsvarianten	Korpus Eiche repro	Korpus Premium weiß
für WT EGO links	BM_208512L2E . .	BM_208512L2W . .
für WT EGO rechts	BM_208512R2E . .	BM_208512R2W . .

Front : POLYPEX AMBIENTE	UNIFARBEN	Fotodruck/ Laser	RAL-Farbe
	2.590,-	+ 250,-	+ 340,-

Hängeelement mit Griff TipOn
Art.Nr. BM_9040

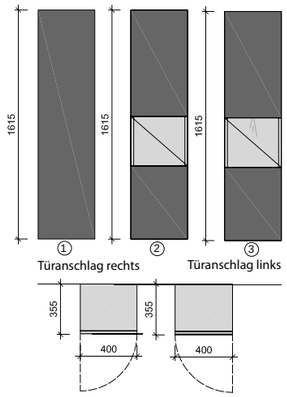

Hängeelement mit Griff TipOn, optional mit offenem Fach oder LED Spot

Abmessungen in cm:

Länge	Tiefe	Höhe:
40	35,5	161,5

Ausführungsvarianten	Korpus Eiche repro	Korpus Premium weiß
Türanschlag links mit		
① • durchgehender Tür	BM_9040HLE . .	BM_9040HLW . .
② • offenem Fach	BM_9040HOLE . .	BM_9040HOLW . .
③ • offenem Fach und LED Spot	BM_9040HOLSE . .	BM_9040HOLSW . .
Türanschlag rechts mit		
① • durchgehende Tür	BM_9040HRE . .	BM_9040HRW . .
② • offenem Fach	BM_9040HORE . .	BM_9040HORW . .
③ • offenem Fach und LED Spot	BM_9040HORSE . .	BM_9040HORSW . .

Front : POLYPEX AMBIENTE	UNIFARBEN	Fotodruck/ Laser	RAL-Farbe
① ②	1.050,-	+ 250,-	+ 340,-
③	1.290,-		

Die Faszination der Ästhetik: AURORA – Design aus einem Guss.

Diese von schlichten, klaren und fließenden Formen geprägte Serie umfasst eine Rechteckwanne, eine bodenebene Walk-in Duschwanne und einen Waschtisch. Alle drei Elemente wurden gemeinsam erdacht, gestaltet und entwickelt, sind daher funktional und formal perfekt aufeinander abgestimmt.

Die typische Formensprache von AURORA gibt Ihnen bei der Gestaltung Ihres neuen Bades die Möglichkeit, Wanne, Duschwanne und Waschtisch mit zeitgemäßen, designverwandten Keramik- und Armaturenkollektionen zu kombinieren.

AURORA 1800

Art.Nr. 198..

easy clean | 1,5 cm | optional: whirlpool, polycorp, LED

Abmessungen in cm:

Länge	Breite	Innenhöhe
180	80	44

ø Fassungsvermögen: 160 L
Wannenrand: **1,5** Gesamthöhe: **48**

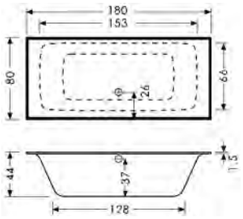

WEISS*	FARBEN
998,-	1.228,-

POLYCORP Wannenträger
Standardausführung
Gesamthöhe: 58 cm
ST_RW_PG03 **516,-**

Whirlpool inkl. Wanne

	WEISS	FARBEN
HOME SPA		
WHP01_198 . .	2.783,-	2.894,-
HOME SPA PRO		
WHP02_198 . .	3.271,-	3.402,-
MINIMAX PRO		
WHP03_198 . .	3.841,-	4.022,-
POWERSILENT		
WHP04_198 . .	6.586,-	6.761,-
WELLNESS PLUS		
WHP05_198 . .	6.988,-	7.163,-

Gesamthöhe: 58-61 cm (RG2)

Nur POLYPEX Montagezubehör verwenden.
Wir empfehlen eine handelsübliche Ab- und Überlaufgarnitur mit H-Dichtung für Normalwannen.

AURORA 120

Art.Nr. 421..

Abmessungen in cm:

Länge	Breite	Innenhöhe
120	80	1,5

Wannenrand: **2,5** Gesamthöhe: **4**

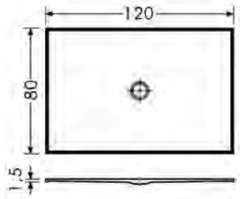

WEISS*	FARBEN
729,-	881,-

AURORA WT 55

Art.Nr. 586..

Abmessungen in cm:

Länge	Breite	Innenhöhe
55	38	12

Beckenrand: 1,5 cm

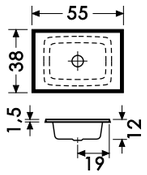

WEISS*	FARBEN
319,-	383,-

Optionales Zubehör:
Montagerahmen 120x80 für bodenbündigen Einbau ab 15 cm
inkl. Abdichtband 122x82 cm Art.Nr. 87100 per Garn. **426,-**

POLYCORP Wannenträger
STANDARDAUSFÜHRUNG
Gesamthöhe: 13 cm Art.Nr. ST_RED_PG05 **312,-**

Waschtisch mit WT-Zwischenstück jedoch
OHNE Armaturenbohrung

Keine Überlaufbohrung möglich!
Waschtische können nur mit einer Unterkonstruktion, wie Möbel befestigt werden. Direkte Wandmontage nicht möglich.

* Alle Artikel in weiß (21) sind lagernd und sofort ab Werk verfügbar

ZUBEHÖR

AURORA 1800

Montagewinkel	Art.Nr. 80000	per Garn.	**52,-**
Stellfüße 10-14 cm	Art.Nr. 81000	per Garn.	**59,-**
POLYGUARD+ Dichtband in verschiedenen Längen: siehe Seite 12			

AURORA 120

Montagewinkel	Art.Nr. 80000	per Garn.	**52,-**
Stellfüße 10-14 cm	Art.Nr. 82000	per Garn.	**59,-**
POLYGRIP Besch.	Art.Nr. 84800		**149,-**

Weiteres Zubehör siehe Seite 10
WHIRLPOOL Zubehör siehe Seite 8
WHIRLPOOL Technikübersicht ab Seite 53

AUFPREIS SONDERLÖSUNGEN POLYCORP WANNENTRÄGER

	Anbau querseitig	Preis pro cm	Anbau längsseitig pro cm	Preis pro cm
AURORA 1800	Art.Nr. ST_ANB_80_Q_Wanne	€ 4,- / cm	Art.Nr. ST_ANB_180_L_Wanne	€ 9,- / cm
	Erhöhung der Standardhöhe	**Preis pro cm**	**SOCKEL (Fußeintritt Höhe: 10 cm Tiefe: 8 cm)**	
AURORA 1800	Art.Nr. ST_ERH_VAR02	€ 5,- / cm	Art.Nr. ST_SOCKEL_PG01	€ 50,-

DICHTBAND FÜR POLYCORP WANNENTRÄGER

Das Dichtband entspricht der ÖNORM B 3407 (zur geeigneten Verbundabdichtung)

AURORA 1800

Dichtband auf 2 Seiten	Art.Nr. ST_DB_GR_2	108,-
Dichtband auf 3 Seiten	Art.Nr. ST_DB_GR_3	128,-

AURORA 120

Dichtband auf 2 Seiten	Art.Nr. ST_DB_KL_2	88,-
Dichtband auf 3 Seiten	Art.Nr. ST_DB_KL_3	108,-
Dichtband auf 4 Seiten	Art.Nr. ST_DB_KL_4	128,-

NEU BADMÖBEL

AURORA

Art.Nr. BM_4065D2

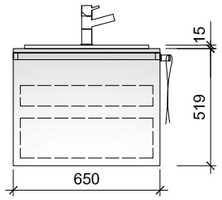

Abmessungen in cm:

Länge	Tiefe	Höhe:
65	50	51,9

AURORA 65 Waschtischunterschrank mit durchgehender Griffleiste, Lade und Innenlade mit Softclose

Laden: seidenweiß

Ausführungsvarianten	Korpus Eiche repro	Korpus Premium weiß
Griffleiste durchgehend	BM_4065D2E . .	BM_4065D2W . .

Front :
POLYPEX AMBIENTE

UNIFARBEN	Fotodruck/ Laser	RAL-Farbe
1.690,-	+ 250,-	+ 340,-

EMPFOHLENES ZUBEHÖR

Hängeelement mit Griff TipOn

Art.Nr. BM_9040

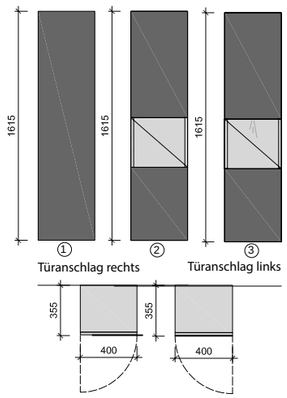

Hängeelement mit Griff TipOn,
optional mit offenem Fach oder LED Spot

Abmessungen in cm:

Länge	Tiefe	Höhe:
40	35,5	161,5

Ausführungsvarianten	Korpus Eiche repro	Korpus Premium weiß
Türanschlag links mit		
① • durchgehender Tür	BM_9040HLE . .	BM_9040HLW . .
② • offenem Fach	BM_9040HOLE . .	BM_9040HOLW . .
③ • offenem Fach und LED Spot	BM_9040HOLSE . .	BM_9040HOLSW . .
Türanschlag rechts mit		
① • durchgehende Tür	BM_9040HRE . .	BM_9040HRW . .
② • offenem Fach	BM_9040HORE . .	BM_9040HORW . .
③ • offenem Fach und LED Spot	BM_9040HORSE . .	BM_9040HORSW . .

Front :
POLYPEX AMBIENTE

	UNIFARBEN	Fotodruck/ Laser	RAL-Farbe
① ②	1.050,-	+ 250,-	+ 340,-
③	1.290,-		

OVALWANNEN

CALLAS
Art.Nr. 200..

easy clean | optional: whirl pool, poly corp | LED

Abmessungen in cm:
Länge Breite Innenhöhe
180 160 44

ø Fassungsvermögen: 265 L
Wannenrand: **2,5** Gesamthöhe: **48**

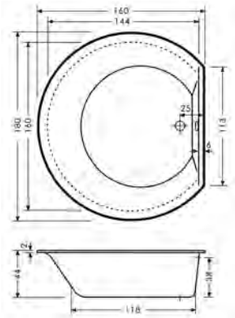

WEISS*	FARBEN
2.950,-	3.643,-

POLYCORP Wannenträger
Standardausführung
Gesamthöhe: 58 cm
ST_OW_PG03 **1.307,-**

Whirlpool inkl. Wanne

	WEISS	FARBEN
HOME SPA WHP01_200 . .	4.955,-	5.154,-
HOME SPA PRO WHP02_200 . .	5.443,-	5.661,-
MINIMAX PRO WHP03_200 . .	5.929,-	6.284,-
POWERSILENT WHP04_200 . .	8.898,-	9.254,-
WELLNESS PLUS WHP05_200 . .	9.314,-	9.687,-

Gesamthöhe: 58-61 cm (RG2)

1,5 cm Schmaler Wannenrand Art.Nr.: 83101 Aufpreis: **55,00** (NETTO)

Nur POLYPEX Montagezubehör verwenden.
Wir empfehlen eine handelsübliche Ab- und Überlaufgarnitur mit H-Dichtung für Normalwannen.

INSIEME
Art.Nr. 242..

easy clean | optional: whirl pool, poly corp | LED

Abmessungen in cm:
Länge Breite Innenhöhe
170 130 45

ø Fassungsvermögen: 210 L
Wannenrand: **2,5** Gesamthöhe: **49**

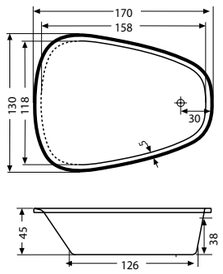

WEISS*	FARBEN
1.761,-	2.113,-

POLYCORP Wannenträger
Standardausführung
Gesamthöhe: 61 cm
ST_OW_PG04 **1.307,-**

Whirlpool inkl. Wanne

	WEISS	FARBEN
HOME SPA WHP01_242 . .	3.467,-	3.605,-
HOME SPA PRO WHP02_242 . .	3.955,-	4.113,-
MINIMAX PRO WHP03_242 . .	4.498,-	4.811,-
POWERSILENT WHP04_242 . .	7.221,-	7.523,-
WELLNESS PLUS WHP05_242 . .	7.623,-	7.926,-

Gesamthöhe: 59-62 cm (RG2)

1,5 cm Schmaler Wannenrand Art.Nr.: 83101 Aufpreis: **55,00** (NETTO)

Nur POLYPEX Montagezubehör verwenden.
Wir empfehlen eine handelsübliche Ab- und Überlaufgarnitur mit H-Dichtung für Normalwannen.

LOTUS 2000
Art.Nr. 240..

easy clean | optional: whirl pool, poly corp | LED

Abmessungen in cm:
Länge Breite Innenhöhe
200 95 45

ø Fassungsvermögen: 195 L
Wannenrand: **2,5** Gesamthöhe: **49**

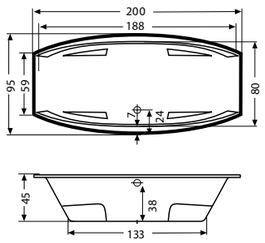

WEISS*	FARBEN
2.098,-	2.571,-

POLYCORP Wannenträger
Standardausführung
Gesamthöhe: 58 cm
ST_OW_PG06 **955,-**

Whirlpool inkl. Wanne

	WEISS	FARBEN
HOME SPA WHP01_240 . .	3.889,-	4.044,-
HOME SPA PRO WHP02_240 . .	4.377,-	4.552,-
MINIMAX PRO WHP03_240 . .	4.904,-	5.297,-
POWERSILENT WHP04_240 . .	7.614,-	7.994,-
WELLNESS PLUS WHP05_240 . .	8.017,-	8.397,-

Gesamthöhe: 59-62 cm (RG2)

1,5 cm Schmaler Wannenrand Art.Nr.: 83101 Aufpreis: **55,00** (NETTO)

Nur POLYPEX Montagezubehör verwenden.
Wir empfehlen eine handelsübliche Ab- und Überlaufgarnitur mit H-Dichtung für Normalwannen.

* Alle Artikel in weiß (21) sind lagernd und sofort ab Werk verfügbar

ZUBEHÖR OVALWANNEN

Montagewinkel	Art.Nr. 80000	per Garn. **52,-**
Stellfüße 10-14 cm	Art.Nr. 81000	per Garn. **59,-**
POLYGUARD+ Dichtband in verschiedenen Längen: siehe Seite 12		

Weiteres Zubehör siehe Seite 10
WHIRLPOOL Zubehör siehe Seite 8
WHIRLPOOL Technikübersicht ab Seite 49

AUFPREIS SONDERLÖSUNGEN POLYCORP WANNENTRÄGER

	SOCKEL (Fußeintritt Höhe: 10 cm Tiefe: 8 cm)		
CALLAS	Art.Nr. ST_SOCKEL_PG04	€	312,-
INSIEME	Art.Nr. ST_SOCKEL_PG04	€	312,-
LOTUS 2000	Art.Nr. ST_SOCKEL_PG03	€	218,-

OVALWANNEN

LOTUS 1900
Art.Nr. 241..

easy clean | optional: whirl pool, poly corp | LED

Abmessungen in cm:
Länge Breite Innenhöhe
190 95 45

ø Fassungsvermögen: 170 L
Wannenrand: **2,5** Gesamthöhe: **49**

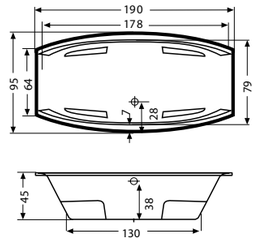

WEISS*	FARBEN
1.874,-	2.249,-

POLYCORP Wannenträger
Standardausführung
Gesamthöhe: 58 cm
ST_OW_PG05 **842,-**

Whirlpool inkl. Wanne

	WEISS	FARBEN
HOME SPA WHP01_241 . .	3.631,-	3.776,-
HOME SPA PRO WHP02_241 . .	4.119,-	4.284,-
MINIMAX PRO WHP03_241 . .	4.656,-	5.000,-
POWERSILENT WHP04_241 . .	7.374,-	7.707,-
WELLNESS PLUS WHP05_241 . .	7.777,-	8.109,-

Gesamthöhe: 59-62 cm (RG2)

1,5 cm Schmaler Wannenrand Art.Nr.: 83101 Aufpreis: **55,00** (NETTO)

Nur POLYPEX Montagezubehör verwenden.
Wir empfehlen eine handelsübliche Ab- und Überlaufgarnitur mit H-Dichtung für Normalwannen.

BAHAMAS 1900
Art.Nr. 159..

easy clean | optional: whirl pool, poly corp | LED

Abmessungen in cm:
Länge Breite Innenhöhe
190 85 43

ø Fassungsvermögen: 170 L
Wannenrand: **2,5** Gesamthöhe: **47**

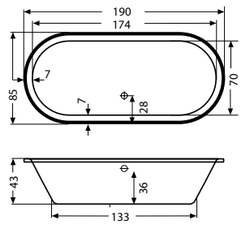

WEISS*	FARBEN
1.665,-	1.998,-

POLYCORP Wannenträger
Standardausführung
Gesamthöhe: 58 cm
ST_OW_PG02 **828,-**

Whirlpool inkl. Wanne

	WEISS	FARBEN
HOME SPA WHP01_159 . .	3.467,-	3.605,-
HOME SPA PRO WHP02_159 . .	3.955,-	4.113,-
MINIMAX PRO WHP03_159 . .	4.498,-	4.811,-
POWERSILENT WHP04_159 . .	7.221,-	7.523,-
WELLNESS PLUS WHP05_159 . .	7.623,-	7.926,-

Gesamthöhe: 57-60 cm (RG2)

1,5 cm Schmaler Wannenrand Art.Nr.: 83101 Aufpreis: **55,00** (NETTO)

Nur POLYPEX Montagezubehör verwenden.
Wir empfehlen eine handelsübliche Ab- und Überlaufgarnitur mit H-Dichtung für Normalwannen.

BAHAMAS 1800
Art.Nr. 143..

easy clean | optional: whirl pool, poly corp | LED

Abmessungen in cm:
Länge Breite Innenhöhe
180 80 43

ø Fassungsvermögen: 130 L
Wannenrand: **2,5** Gesamthöhe: **47**

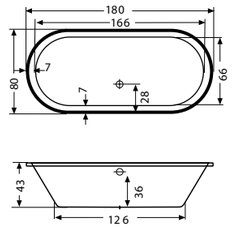

WEISS*	FARBEN
1.496,-	1.796,-

POLYCORP Wannenträger
Standardausführung
Gesamthöhe: 58 cm
ST_OW_PG01 **711,-**

Whirlpool inkl. Wanne

	WEISS	FARBEN
HOME SPA WHP01_143 . .	3.302,-	3.434,-
HOME SPA PRO WHP02_143 . .	3.790,-	3.942,-
MINIMAX PRO WHP03_143 . .	4.340,-	4.620,-
POWERSILENT WHP04_143 . .	7.069,-	7.340,-
WELLNESS PLUS WHP05_143 . .	7.471,-	7.742,-

Gesamthöhe: 57-60 cm (RG2)

1,5 cm Schmaler Wannenrand Art.Nr.: 83101 Aufpreis: **55,00** (NETTO)

Nur POLYPEX Montagezubehör verwenden.
Wir empfehlen eine handelsübliche Ab- und Überlaufgarnitur mit H-Dichtung für Normalwannen.

* Alle Artikel in weiß (21) sind lagernd und sofort ab Werk verfügbar

POLYCORP Wannenträger
Standardausführung: Bereit zum Verfliesen (1,5 cm eingefräst)

AUFPREIS SONDERLÖSUNGEN POLYCORP WANNENTRÄGER

	Vorbau 8 cm			PU Eck	Preis pro Stk.	
BAHAMAS 1900	Art.Nr. ST_VOR_190_OW	€	291,-	Art.Nr. ST_PUE_W	€	52,-
BAHAMAS 1800	Art.Nr. ST_VOR_180_OW	€	252,-	Art.Nr. ST_PUE_W	€	52,-
	Erhöhung der Standardhöhe		**Preis pro cm**	**SOCKEL (Fußeintritt Höhe: 10 cm Tiefe: 8 cm)**		
BAHAMAS 1900	Art.Nr. ST_ERH_190_OW	€	8,3 / cm	Art.Nr. ST_SOCKEL_PG03	€	218,-
BAHAMAS 1800	Art.Nr. ST_ERH_180_OW	€	7,7 / cm	Art.Nr. ST_SOCKEL_PG03	€	218,-
LOTUS 1900	———		———	Art.Nr. ST_SOCKEL_PG03	€	218,-

ECKWANNEN

BEACH 1800 rechts
Art.Nr. 203..

easy clean | optional: whirlpool, polycorp, LED

Abmessungen in cm:
Länge Breite Innenhöhe
180 111 45

ø Fassungsvermögen: 155 L
Wannenrand: **2,5** Gesamthöhe: **49**

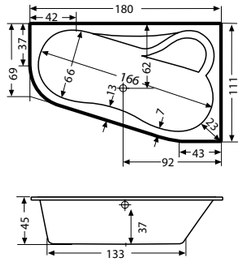

WEISS*	FARBEN
2.032,-	2.509,-

POLYCORP Wannenträger
Standardausführung
Gesamthöhe: 58 cm
ST_EW_PG02 **908,-**

Whirlpool inkl. Wanne

	WEISS	FARBEN
HOME SPA WHP01_203 . .	3.889,-	4.044,-
HOME SPA PRO WHP02_203 . .	4.377,-	4.552,-
MINIMAX PRO WHP03_203 . .	4.904,-	5.297,-
POWERSILENT WHP04_203 . .	7.614,-	7.994,-
WELLNESS PLUS WHP05_203 . .	8.017,-	8.397,-

Gesamthöhe: 59-62 cm (RG2)

Nur POLYPEX Montagezubehör verwenden.
Wir empfehlen eine handelsübliche Ab- und Überlaufgarnitur mit H-Dichtung für Normalwannen.

BEACH 1800 links
Art.Nr. 204..

easy clean | optional: whirlpool, polycorp, LED

Abmessungen in cm:
Länge Breite Innenhöhe
180 111 45

ø Fassungsvermögen: 155 L
Wannenrand: **2,5** Gesamthöhe: **49**

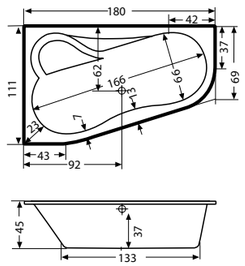

WEISS*	FARBEN
2.032,-	2.509,-

POLYCORP Wannenträger
Standardausführung
Gesamthöhe: 58 cm
ST_EW_PG02 **908,-**

Whirlpool inkl. Wanne

	WEISS	FARBEN
HOME SPA WHP01_204 . .	3.889,-	4.044,-
HOME SPA PRO WHP02_204 . .	4.377,-	4.552,-
MINIMAX PRO WHP03_204 . .	4.904,-	5.297,-
POWERSILENT WHP04_204 . .	7.614,-	7.994,-
WELLNESS PLUS WHP05_204 . .	8.017,-	8.397,-

Gesamthöhe: 59-62 cm (RG2)

Nur POLYPEX Montagezubehör verwenden.
Wir empfehlen eine handelsübliche Ab- und Überlaufgarnitur mit H-Dichtung für Normalwannen.

BEACH 1600 rechts
Art.Nr. 205..

easy clean | optional: whirlpool, polycorp, LED

Abmessungen in cm:
Länge Breite Innenhöhe
160 100 43

ø Fassungsvermögen: 105 L
Wannenrand: **2,5** Gesamthöhe: **47**

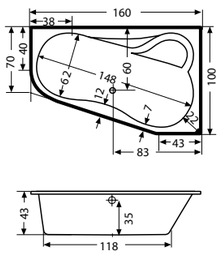

WEISS*	FARBEN
1.573,-	1.943,-

POLYCORP Wannenträger
Standardausführung
Gesamthöhe: 58 cm
ST_EW_PG01 **674,-**

Whirlpool inkl. Wanne

	WEISS	FARBEN
HOME SPA WHP01_205 . .	3.422,-	3.559,-
HOME SPA PRO WHP02_205 . .	3.910,-	4.067,-
MINIMAX PRO WHP03_205 . .	4.456,-	4.760,-
POWERSILENT WHP04_205 . .	7.180,-	7.474,-
WELLNESS PLUS WHP05_205 . .	7.582,-	7.877,-

Gesamthöhe: 57-60 cm (RG2)

Nur POLYPEX Montagezubehör verwenden.
Wir empfehlen eine handelsübliche Ab- und Überlaufgarnitur mit H-Dichtung für Normalwannen.

* Alle Artikel in weiß (21) sind lagernd und sofort ab Werk verfügbar

ZUBEHÖR ECKWANNEN

Montagewinkel Art.Nr. 80000 per Garn. **52,-**
Stellfüße 10-14 cm Art.Nr. 81000 per Garn. **59,-**
POLYGUARD+ Dichtband in verschiedenen Längen: siehe Seite 12

Weiteres Zubehör siehe Seite 10
WHIRLPOOL Zubehör siehe Seite 8
WHIRLPOOL Technikübersicht ab Seite 49

POLYCORP Wannenträger
Standardausführung: Bereit zum Verfliesen (1,5 cm eingefräst)

AUFPREIS SONDERLÖSUNGEN POLYCORP WANNENTRÄGER

		SOCKEL (Fußeintritt Höhe: 10 cm Tiefe: 8 cm)		Dichtband 2 Seiten	
BEACH 1800	L R	Art.Nr. ST_SOCKEL_PG02	€ 99,-	Art.Nr. ST_DB_GR_2	€ 108,-
BEACH 1600	L R	Art.Nr. ST_SOCKEL_PG02	€ 99,-	Art.Nr. ST_DB_GR_2	€ 108,-

ECKWANNEN

BEACH 1600 links
Art.Nr. 206..

easy clean | optional: whirlpool, polycorp, LED

Abmessungen in cm:
Länge Breite Innenhöhe
160 100 43

ø Fassungsvermögen: 105 L
Wannenrand: **2,5** Gesamthöhe: **47**

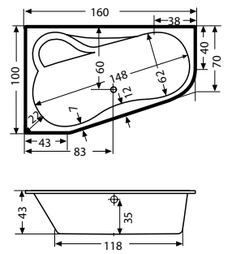

WEISS*	FARBEN
1.573,-	1.943,-

POLYCORP Wannenträger
Standardausführung
Gesamthöhe: 58 cm
ST_EW_PG01 **674,-**

Whirlpool inkl. Wanne

	WEISS	FARBEN
HOME SPA WHP01_206 . .	3.422,-	3.559,-
HOME SPA PRO WHP02_206 . .	3.910,-	4.067,-
MINIMAX PRO WHP03_206 . .	4.456,-	4.760,-
POWERSILENT WHP04_206 . .	7.180,-	7.474,-
WELLNESS PLUS WHP05_206 . .	7.582,-	7.877,-

Gesamthöhe: 57-60 cm (RG2)

Nur POLYPEX Montagezubehör verwenden.
Wir empfehlen eine handelsübliche Ab- und Überlaufgarnitur mit H-Dichtung für Normalwannen.

LUNA rechts
Art.Nr. 235..

easy clean | optional: whirlpool, polycorp, LED

Abmessungen in cm:
Länge Breite Innenhöhe
160 130 44

ø Fassungsvermögen: 170 L
Wannenrand: **2,5** Gesamthöhe: **48**

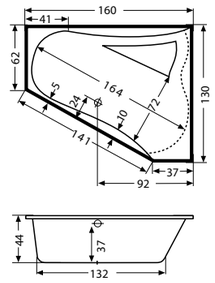

WEISS*	FARBEN
1.821,-	2.249,-

POLYCORP Wannenträger
Standardausführung
Gesamthöhe: 58 cm
ST_EW_PG01 **674,-**

Whirlpool inkl. Wanne

	WEISS	FARBEN
HOME SPA WHP01_235 . .	3.631,-	3.776,-
HOME SPA PRO WHP02_235 . .	4.119,-	4.284,-
MINIMAX PRO WHP03_235 . .	4.656,-	5.000,-
POWERSILENT WHP04_235 . .	7.374,-	7.707,-
WELLNESS PLUS WHP05_235 . .	7777,-	8.109,-

Gesamthöhe: 58-61 cm (RG2)

1,5 cm Schmaler Wannenrand Art.Nr.: 83101 Aufpreis: **55,00** (NETTO)

Nur POLYPEX Montagezubehör verwenden.
Wir empfehlen eine handelsübliche Ab- und Überlaufgarnitur mit H-Dichtung für Normalwannen.

LUNA links
Art.Nr. 236..

easy clean | optional: whirlpool, polycorp, LED

Abmessungen in cm:
Länge Breite Innenhöhe
160 130 44

ø Fassungsvermögen: 170 L
Wannenrand: **2,5** Gesamthöhe: **48**

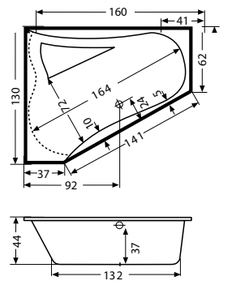

WEISS*	FARBEN
1.821,-	2.249,-

POLYCORP Wannenträger
Standardausführung
Gesamthöhe: 58 cm
ST_EW_PG01 **674,-**

Whirlpool inkl. Wanne

	WEISS	FARBEN
HOME SPA WHP01_236 . .	3.631,-	3.776,-
HOME SPA PRO WHP02_236 . .	4.119,-	4.284,-
MINIMAX PRO WHP03_236 . .	4.656,-	5.000,-
POWERSILENT WHP04_236 . .	7.374,-	7.707,-
WELLNESS PLUS WHP05_236 . .	7777,-	8.109,-

Gesamthöhe: 58-61 cm (RG2)

1,5 cm Schmaler Wannenrand Art.Nr.: 83101 Aufpreis: **55,00** (NETTO)

Nur POLYPEX Montagezubehör verwenden.
Wir empfehlen eine handelsübliche Ab- und Überlaufgarnitur mit H-Dichtung für Normalwannen.

* Alle Artikel in weiß (21) sind lagernd und sofort ab Werk verfügbar

ZUBEHÖR ECKWANNEN

Montagewinkel Art.Nr. 80000 per Garn. **52,-**
Stellfüße 10-14 cm Art.Nr. 81000 per Garn. **59,-**
POLYGUARD+ Dichtband in verschiedenen Längen: siehe Seite 12

Weiteres Zubehör siehe Seite 10
WHIRLPOOL Zubehör siehe Seite 8
WHIRLPOOL Technikübersicht ab Seite 49

AUFPREIS SONDERLÖSUNGEN POLYCORP WANNENTRÄGER

		SOCKEL (Fußeintritt Höhe: 10 cm Tiefe: 8 cm)		Dichtband 2 Seiten		Dichtband 3 Seiten	
BEACH 1800	L R	Art.Nr. ST_SOCKEL_PG02	€ 99,-	Art.Nr. ST_DB_GR_2	€ 108,-		
LUNA	L R	Art.Nr. ST_SOCKEL_PG02	€ 99,-	Art.Nr. ST_DB_GR_2	€ 108,-	Art.Nr. ST_DB_GR_3	€ 128,-

ECKWANNEN

KRETA NOVA
Art.Nr. 231..

easy clean | optional whirl pool | poly corp | LED

Abmessungen in cm:

Länge	Breite	Innenhöhe
140	140	43

ø Fassungsvermögen: 140 L
Wannenrand: **2,5** Gesamthöhe: **47**

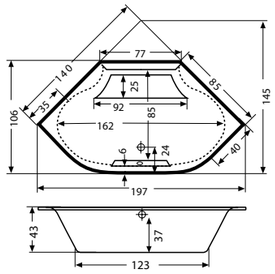

WEISS*	FARBEN
1.369,-	1.643,-

POLYCORP Wannenträger
Standardausführung
Gesamthöhe: 58 cm
ST_EW_PG03 **652,-**

Whirlpool inkl. Wanne	WEISS	FARBEN
HOME SPA		
WHP01_231 . .	3.145,-	3.271,-
HOME SPA PRO		
WHP02_231 . .	3.633,-	3.779,-
MINIMAX PRO		
WHP03_231 . .	4.189,-	4.440,-
POWERSILENT		
WHP04_231 . .	6.923,-	7.165,-
WELLNESS PLUS		
WHP05_231 . .	7.325,-	7.567,-
Gesamthöhe: 57-60 cm		(RG2)

1,5 cm Schmaler Wannenrand Art.Nr.: 83101 Aufpreis: **55,00** (NETTO)

Nur POLYPEX Montagezubehör verwenden.
Wir empfehlen eine handelsübliche Ab- und Überlaufgarnitur mit H-Dichtung für Sonderwannen.

EASY 1500
Art.Nr. 239..

easy clean | optional whirl pool | poly corp | LED

Abmessungen in cm:

Länge	Breite	Innenhöhe
150	150	43

ø Fassungsvermögen: 170 L
Wannenrand: **2,5** Gesamthöhe: **47**

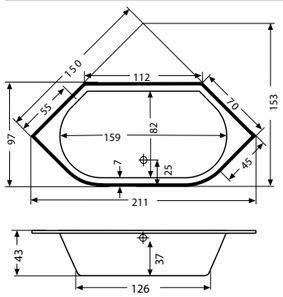

WEISS*	FARBEN
1.798,-	2.175,-

POLYCORP Wannenträger
Standardausführung
Gesamthöhe: 58 cm
ST_EW_PG04 **873,-**

Whirlpool inkl. Wanne	WEISS	FARBEN
HOME SPA		
WHP01_239 . .	3.467,-	3.605,-
HOME SPA PRO		
WHP02_239 . .	3.955,-	4.113,-
MINIMAX PRO		
WHP03_239 . .	4.498,-	4.811,-
POWERSILENT		
WHP04_239 . .	7.221,-	7.523,-
WELLNESS PLUS		
WHP05_239. .	7.623,-	7.926,-
Gesamthöhe: 57-60 cm		(RG2)

1,5 cm Schmaler Wannenrand Art.Nr.: 83101 Aufpreis: **55,00** (NETTO)

Nur POLYPEX Montagezubehör verwenden.
Wir empfehlen eine handelsübliche Ab- und Überlaufgarnitur mit H-Dichtung für Normalwannen.

EASY 1400
Art.Nr. 202..

easy clean | optional whirl pool | poly corp | LED

Abmessungen in cm:

Länge	Breite	Innenhöhe
140	140	43

ø Fassungsvermögen: 170 L
Wannenrand: **2,5** Gesamthöhe: **47**

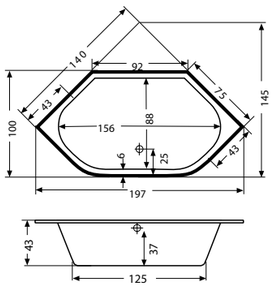

WEISS*	FARBEN
1.298,-	1.563,-

POLYCORP Wannenträger
Standardausführung
Gesamthöhe: 58 cm
ST_EW_PG03 **652,-**

Whirlpool inkl. Wanne	WEISS	FARBEN
HOME SPA		
WHP01_202 . .	2.988,-	3.108,-
HOME SPA PRO		
WHP02_202 . .	3.476,-	3.615,-
MINIMAX PRO		
WHP03_202 . .	4.037,-	4.258,-
POWERSILENT		
WHP04_202 . .	6.777,-	6.990,-
WELLNESS PLUS		
WHP05_202 . .	7.179,-	7.392,-
Gesamthöhe: 57-60 cm		(RG2)

1,5 cm Schmaler Wannenrand Art.Nr.: 83101 Aufpreis: **55,00** (NETTO)

Nur POLYPEX Montagezubehör verwenden.
Wir empfehlen eine handelsübliche Ab- und Überlaufgarnitur mit H-Dichtung für Normalwannen.

* Alle Artikel in weiß (21) sind lagernd und sofort ab Werk verfügbar

AUFPREIS SONDERLÖSUNGEN POLYCORP WANNENTRÄGER

	Vorbau 8 cm		PU Eck	Preis pro Stk.
KRETA NOVA	Art.Nr. ST_VOR_140_EW	€ 93,-	Art.Nr. ST_PUE_EW	€ 109,-
EASY 1500	Art.Nr. ST_VOR_150_EW	€ 101,-	Art.Nr. ST_PUE_EW	€ 109,-
EASY 1400	Art.Nr. ST_VOR_140_EW	€ 93,-	Art.Nr. ST_PUE_EW	€ 109,-

	SOCKEL (Fußeintritt Höhe: 10 cm Tiefe: 8 cm)		Dichtband 2 Seiten		Dichtband 3 Seiten	
KRETA NOVA	Art.Nr. ST_SOCKEL_PG02	€ 99,-	Art.Nr. ST_DB_GR_2	€ 108,-	Art.Nr.. ST_DB_GR_3	€ 128,-
EASY 1500	Art.Nr. ST_SOCKEL_PG02	€ 99,-	Art.Nr. ST_DB_GR_2	€ 108,-	Art.Nr.. ST_DB_GR_3	€ 128,-
EASY 1400	Art.Nr. ST_SOCKEL_PG02	€ 99,-	Art.Nr. ST_DB_GR_2	€ 108,-	Art.Nr.. ST_DB_GR_3	€ 128,-

ECKWANNEN

FAMILY
Art.Nr. 207..

easy clean | optional whirl pool | poly corp | LED

Abmessungen in cm:

Länge	Breite	Innenhöhe
140	140	43

ø Fassungsvermögen: 150 L
Wannenrand: **2,5** Gesamthöhe: **47**

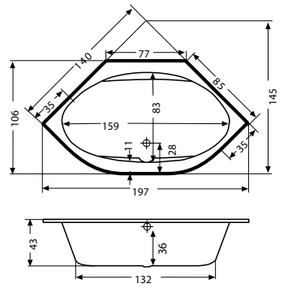

WEISS*	FARBEN
1.777,-	2.194,-

POLYCORP Wannenträger
Standardausführung
Gesamthöhe: 58 cm
ST_EW_PG03 **652,-**

Whirlpool inkl. Wanne	WEISS	FARBEN
HOME SPA		
WHP01_207 . .	3.631,-	3.776,-
HOME SPA PRO		
WHP02_207 . .	4.119,-	4.284,-
MINIMAX PRO		
WHP03_207 . .	4.656,-	5.000,-
POWERSILENT		
WHP04_207 . .	7.374,-	7.707,-
WELLNESS PLUS		
WHP05_207 . .	7.777,-	8.109,-
Gesamthöhe: 57-60 cm		(RG2)

Nur POLYPEX Montagezubehör verwenden.
Wir empfehlen eine handelsübliche Ab- und Überlaufgarnitur mit H-Dichtung für Normalwannen.

QUATTRO SOFT 1800
Art.Nr. 139..

easy clean | optional whirl pool | poly corp | LED

Abmessungen in cm:

Länge	Breite	Innenhöhe
180	80	43

ø Fassungsvermögen: 130 L
Wannenrand: **2,5** Gesamthöhe: **47**

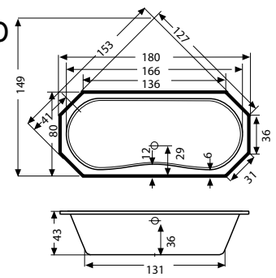

WEISS*	FARBEN
1.335,-	1.602,-

POLYCORP Wannenträger
Standardausführung
Gesamthöhe: 58 cm
ST_EW_PG05 **688,-**

Whirlpool inkl. Wanne	WEISS	FARBEN
HOME SPA		
WHP01_139 . .	3.145,-	3.271,-
HOME SPA PRO		
WHP02_139 . .	3.633,-	3.779,-
MINIMAX PRO		
WHP03_139 . .	4.189,-	4.440,-
POWERSILENT		
WHP04_139 . .	6.923,-	7.165,-
WELLNESS PLUS		
WHP05_139 . .	7.325,-	7.567,-
Gesamthöhe: 57-60 cm		(RG2)

Nur POLYPEX Montagezubehör verwenden.
Wir empfehlen eine handelsübliche Ab- und Überlaufgarnitur mit H-Dichtung für Normalwannen.

* Alle Artikel in weiß (21) sind lagernd und sofort ab Werk verfügbar

ZUBEHÖR ECKWANNEN

Montagewinkel	Art.Nr. 80000	per Garn. **52,-**	**Weiteres Zubehör siehe Seite 10**
Stellfüße 10-14 cm	Art.Nr. 81000	per Garn. **59,-**	**WHIRLPOOL Zubehör siehe Seite 8**
POLYGUARD+ Dichtband in verschiedenen Längen: siehe Seite 12			**WHIRLPOOL Technikübersicht ab Seite 49**

AUFPREIS SONDERLÖSUNGEN POLYCORP WANNENTRÄGER

	Vorbau 8 cm		PU Eck	Preis pro Stk.
FAMILY	Art.Nr. ST_VOR_140_EW	€ 93,-	Art.Nr. ST_PUE_EW	€ 109,-
QUATTRO SOFT	———	———	Art.Nr. ST_PUE_W	€ 52,-

	SOCKEL (Fußeintritt Höhe: 10 cm Tiefe: 8 cm)		Dichtband 3 Seiten	
FAMILY	Art.Nr. ST_SOCKEL_PG02	€ 99,-	Art.Nr. ST_DB_GR3	€ 128,-
QUATTRO SOFT	Art.Nr. ST_SOCKEL_PG02	€ 99,-	———	———

RECHTECKWANNEN

MARE
Art.Nr. 197..

easy clean | 1,5 cm | optional: whirl pool, poly corp | LED

Abmessungen in cm:
Länge Breite Innenhöhe
180 90 59

ø Fassungsvermögen: 285 L
Wannenrand: 1,5 Gesamthöhe: 62

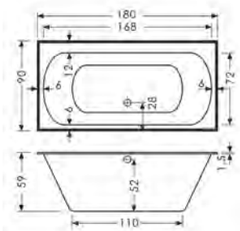

WEISS*	FARBEN
1.698,-	2.042,-

POLYCORP Wannenträger
Standardausführung
Gesamthöhe: 75 cm
ST_RW_PG04 579,-

Whirlpool inkl. Wanne

	WEISS	FARBEN
HOME SPA		
WHP01_197 . .	3.754,-	3.904,-
HOME SPA PRO		
WHP02_197 . .	3.804,-	3.955,-
MINIMAX PRO		
WHP03_197 . .	4.337,-	4.510,-
POWERSILENT		
WHP04_197 . .	7.076,-	7.358,-
WELLNESS PLUS		
WHP05_197 . .	7.500,-	7.800,-

Gesamthöhe: 77-81 cm (RG2)

Nur POLYPEX Montagezubehör verwenden.
Wir empfehlen eine handelsübliche Ab- und Überlaufgarnitur mit H-Dichtung für Sonderwannen.

GRANDE 1800
Art.Nr. 164..

easy clean | optional: whirl pool, poly corp | LED

Abmessungen in cm:
Länge Breite Innenhöhe
180 80 43

ø Fassungsvermögen: 140 L
Wannenrand: 2,5 Gesamthöhe: 47

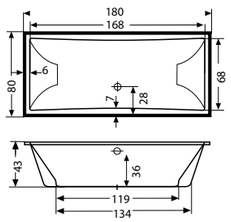

WEISS*	FARBEN
1.285,-	1.543,-

POLYCORP Wannenträger
Standardausführung
Gesamthöhe: 58 cm
ST_RW_PG03 516,-

Whirlpool inkl. Wanne

	WEISS	FARBEN
HOME SPA		
HOME SPA PRO		
MINIMAX PRO		
WHP03_164 . .	4.043,-	4.264,-
POWERSILENT		
WHP04_164 . .	6.781,-	6.995,-
WELLNESS PLUS		
WHP05_164 . .	7.184,-	7.399,-

Gesamthöhe: 57-60 cm (RG2)

1,5 cm Schmaler Wannenrand Art.Nr.: 83101 Aufpreis: **55,00** (NETTO)

Nur POLYPEX Montagezubehör verwenden.
Wir empfehlen eine handelsübliche Ab- und Überlaufgarnitur mit H-Dichtung für Normalwannen.

GRANDE 1700
Art.Nr. 165..

easy clean | optional: whirl pool, poly corp | LED

Abmessungen in cm:
Länge Breite Innenhöhe
170 80 43

ø Fassungsvermögen: 125 L
Wannenrand: 2,5 Gesamthöhe: 47

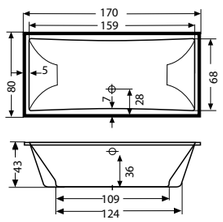

WEISS*	FARBEN
1.047,-	1.259,-

POLYCORP Wannenträger
Standardausführung
Gesamthöhe: 58 cm
ST_RW_PG03 516,-

Whirlpool inkl. Wanne

	WEISS	FARBEN
HOME SPA		
HOME SPA PRO		
MINIMAX PRO		
WHP03_165 . .	3.840,-	4.021,-
POWERSILENT		
WHP04_165 . .	6.585,-	6.760,-
WELLNESS PLUS		
WHP05_165 . .	6.988,-	7.163,-

Gesamthöhe: 57-60 cm (RG2)

1,5 cm Schmaler Wannenrand Art.Nr.: 83101 Aufpreis: **55,00** (NETTO)

Nur POLYPEX Montagezubehör verwenden.
Wir empfehlen eine handelsübliche Ab- und Überlaufgarnitur mit H-Dichtung für Normalwannen.

* Alle Artikel in weiß (21) sind lagernd und sofort ab Werk verfügbar

ZUBEHÖR RECHTECKWANNEN

Montagewinkel	Art.Nr. 80000	per Garn.	**52,-**
Stellfüße 10-14 cm	Art.Nr. 81000	per Garn.	**59,-**

POLYGUARD+ Dichtband in verschiedenen Längen: siehe Seite 12

Weiteres Zubehör siehe Seite 10
WHIRLPOOL Zubehör siehe Seite 8
WHIRLPOOL Technikübersicht ab Seite 49

AUFPREIS SONDERLÖSUNGEN POLYCORP WANNENTRÄGER

	Anbau querseitig	Preis pro cm	Anbau längsseitig pro cm	Preis pro cm
MARE	Art.Nr. ST_ANB_90_Q_Wanne	€ 4,5 / cm	Art.Nr. ST_ANB_180_L_Wanne	€ 10,- / cm
GRANDE 1800	Art.Nr. ST_ANB_80_Q_Wanne	€ 4,- / cm	Art.Nr. ST_ANB_180_L_Wanne	€ 9,- / cm
GRANDE 1700	Art.Nr. ST_ANB_80_Q_Wanne	€ 4,- / cm	Art.Nr. ST_ANB_170_L_Wanne	€ 8,5 / cm

	Erhöhung der Standardhöhe	Preis pro cm	SOCKEL (Fußeintritt Höhe: 10 cm Tiefe: 8 cm)	
MARE	Art.Nr. ST_ERH_VAR03	€ 5,4 / cm	Art.Nr. ST_SOCKEL_PG01	€ 50,-
GRANDE 1800	Art.Nr. ST_ERH_VAR02	€ 5,- / cm	Art.Nr. ST_SOCKEL_PG01	€ 50,-
GRANDE 1700	Art.Nr. ST_ERH_VAR02	€ 5,- / cm	Art.Nr. ST_SOCKEL_PG01	€ 50,-

RECHTECKWANNEN

SIENA 1900
Art.Nr. 147..

easy clean | optional: whirl pool, poly corp | LED

Abmessungen in cm:
Länge Breite Innenhöhe
190 85 44

ø Fassungsvermögen: 160 L
Wannenrand: 2,5 Gesamthöhe: 48

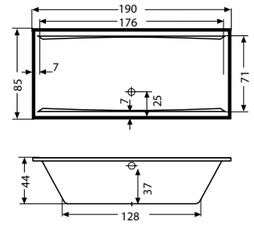

WEISS*	FARBEN
1.371,-	1.647,-

POLYCORP Wannenträger
Standardausführung
Gesamthöhe: 58 cm
ST_RW_PG04 579,-

Whirlpool inkl. Wanne

	WEISS	FARBEN
HOME SPA		
WHP01_147 . .	3.102,-	3.226,-
HOME SPA PRO		
WHP02_147 . .	3.590,-	3.734,-
MINIMAX PRO		
WHP03_147 . .	4.148,-	4.390,-
POWERSILENT		
WHP04_147 . .	6.883,-	7.116,-
WELLNESS PLUS		
WHP05_147 . .	7.285,-	7.520,-

Gesamthöhe: 58-61 cm (RG2)

1,5 cm Schmaler Wannenrand Art.Nr.: 83101 Aufpreis: **55,00** (NETTO)

Nur POLYPEX Montagezubehör verwenden.
Wir empfehlen eine handelsübliche Ab- und Überlaufgarnitur mit H-Dichtung für Normalwannen.

SIENA 1800
Art.Nr. 146..

easy clean | optional: whirl pool, poly corp | LED

Abmessungen in cm:
Länge Breite Innenhöhe
180 80 44

ø Fassungsvermögen: 150 L
Wannenrand: 2,5 Gesamthöhe: 48

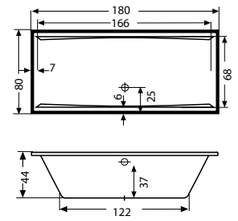

WEISS*	FARBEN
998,-	1.227,-

POLYCORP Wannenträger
Standardausführung
Gesamthöhe: 58 cm
ST_RW_PG03 516,-

Whirlpool inkl. Wanne

	WEISS	FARBEN
HOME SPA		
WHP01_146 . .	2.783,-	2.894,-
HOME SPA PRO		
WHP02_146 . .	3.271,-	3.402,-
MINIMAX PRO		
WHP03_146 . .	3.840,-	4.021,-
POWERSILENT		
WHP04_146 . .	6.585,-	6.760,-
WELLNESS PLUS		
WHP05_146 . .	6.988,-	7.163,-

Gesamthöhe: 58-61 cm (RG2)

1,5 cm Schmaler Wannenrand Art.Nr.: 83101 Aufpreis: **55,00** (NETTO)

Nur POLYPEX Montagezubehör verwenden.
Wir empfehlen eine handelsübliche Ab- und Überlaufgarnitur mit H-Dichtung für Normalwannen.

SIENA 1700
Art.Nr. 157..

easy clean | optional: whirl pool, poly corp | LED

Abmessungen in cm:
Länge Breite Innenhöhe
170 75 43

ø Fassungsvermögen: 125 L
Wannenrand: 2,5 Gesamthöhe: 47

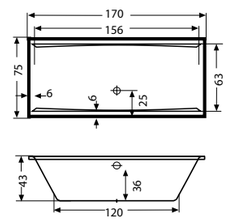

WEISS*	FARBEN
825,-	991,-

POLYCORP Wannenträger
Standardausführung
Gesamthöhe: 58 cm
ST_RW_PG02 405,-

Whirlpool inkl. Wanne

	WEISS	FARBEN
HOME SPA		
WHP01_157 . .	2.599,-	2.703,-
HOME SPA PRO		
WHP02_157 . .	3.087,-	3.211,-
MINIMAX PRO		
WHP03_157 . .	3.664,-	3.809,-
POWERSILENT		
WHP04_157 . .	6.414,-	6.556,-
WELLNESS PLUS		
WHP05_157 . .	6.818,-	6.958,-

Gesamthöhe: 57-60 cm (RG2)

1,5 cm Schmaler Wannenrand Art.Nr.: 83101 Aufpreis: **55,00** (NETTO)

Nur POLYPEX Montagezubehör verwenden.
Wir empfehlen eine handelsübliche Ab- und Überlaufgarnitur mit H-Dichtung für Normalwannen.

* Alle Artikel in weiß (21) sind lagernd und sofort ab Werk verfügbar

AUFPREIS SONDERLÖSUNGEN POLYCORP WANNENTRÄGER

	Anbau querseitig	Preis pro cm	Anbau längsseitig pro cm	Preis pro cm
SIENA 1900	Art.Nr. ST_ANB_90_Q_Wanne	€ 4,5 / cm	Art.Nr. ST_ANB_190_L_Wanne	€ 10,- / cm
SIENA 1800	Art.Nr. ST_ANB_80_Q_Wanne	€ 4,- / cm	Art.Nr. ST_ANB_180_L_Wanne	€ 9,- / cm
SIENA 1700	Art.Nr. ST_ANB_75_Q_Wanne	€ 3,8 / cm	Art.Nr. ST_ANB_170_L_Wanne	€ 8,5 / cm

	Erhöhung der Standardhöhe	Preis pro cm	SOCKEL (Fußeintritt Höhe: 10 cm Tiefe: 8 cm)	
SIENA 1900	Art.Nr. ST_ERH_VAR03	€ 5,4 / cm	Art.Nr. ST_SOCKEL_PG01	€ 50,-
SIENA 1800	Art.Nr. ST_ERH_VAR02	€ 5,- / cm	Art.Nr. ST_SOCKEL_PG01	€ 50,-
SIENA 1700	Art.Nr. ST_ERH_VAR01	€ 4,6 / cm	Art.Nr. ST_SOCKEL_PG01	€ 50,-

DICHTBAND FÜR POLYCORP WANNENTRÄGER

Aufpreise für MARE, GRANDE 1800, GRANDE 1700, SIENA 1900, SIENA 1800, SIENA 1700

Dichtband auf 2 Seiten	Art.Nr. ST_DB_GR_2	€ 108,-
Dichtband auf 3 Seiten	Art.Nr. ST_DB_GR_3	€ 128,-

RECHTECKWANNEN

CAMA 2000 rechts
Art.Nr. 195..

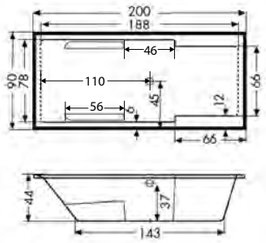

Abmessungen in cm:
Länge Breite Innenhöhe
200 90 44

ø Fassungsvermögen: 180 L
Wannenrand: **2,5** Gesamthöhe: **48**

WEISS*	FARBEN
1.934,-	2.321,-

POLYCORP Wannenträger
Standardausführung
Gesamthöhe: 58 cm
ST_RW_PG05 **627,-**

Whirlpool inkl. Wanne

	WEISS	FARBEN
HOME SPA WHP01_195 . .	3.631,-	3.776,-
HOME SPA PRO WHP02_195 . .	4.119,-	4.284,-
MINIMAX PRO WHP03_195 . .	4.656,-	5.000,-
POWERSILENT WHP04_195 . .	7.374,-	7.707,-
WELLNESS PLUS WHP05_195 . .	7.777,-	8.109,-

Gesamthöhe: 58-61 cm (RG2)

1,5 cm Schmaler Wannenrand Art.Nr.: 83101 Aufpreis: **55,00** (NETTO)

Nur POLYPEX Montagezubehör verwenden.
Wir empfehlen eine handelsübliche Ab- und Überlaufgarnitur mit H-Dichtung für Sonderwannen.

CAMA 2000 links
Art.Nr. 196..

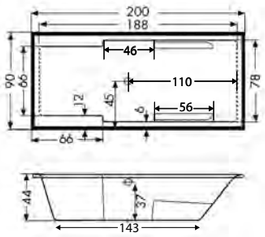

Abmessungen in cm:
Länge Breite Innenhöhe
200 90 44

ø Fassungsvermögen: 180 L
Wannenrand: **2,5** Gesamthöhe: **48**

WEISS*	FARBEN
1.934,-	2.321,-

POLYCORP Wannenträger
Standardausführung
Gesamthöhe: 58 cm
ST_RW_PG05 **627,-**

Whirlpool inkl. Wanne

	WEISS	FARBEN
HOME SPA WHP01_196 . .	3.631,-	3.776,-
HOME SPA PRO WHP02_196 . .	4.119,-	4.284,-
MINIMAX PRO WHP03_196 . .	4.656,-	5.000,-
POWERSILENT WHP04_196 . .	7.374,-	7.707,-
WELLNESS PLUS WHP05_196 . .	7.777,-	8.109,-

Gesamthöhe: 58-61 cm (RG2)

1,5 cm Schmaler Wannenrand Art.Nr.: 83101 Aufpreis: **55,00** (NETTO)

Nur POLYPEX Montagezubehör verwenden.
Wir empfehlen eine handelsübliche Ab- und Überlaufgarnitur mit H-Dichtung für Sonderwannen.

CAMA 1900 rechts
Art.Nr. 193..

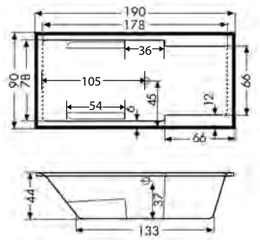

Abmessungen in cm:
Länge Breite Innenhöhe
190 90 44

ø Fassungsvermögen: 160 L
Wannenrand: **2,5** Gesamthöhe: **48**

WEISS*	FARBEN
1.583,-	1.899,-

POLYCORP Wannenträger
Standardausführung
Gesamthöhe: 58 cm
ST_RW_PG04 **579,-**

Whirlpool inkl. Wanne

	WEISS	FARBEN
HOME SPA WHP01_193 . .	3.302,-	3.434,-
HOME SPA PRO WHP02_193 . .	3.790,-	3.942,-
MINIMAX PRO WHP03_193 . .	4.340,-	4.620,-
POWERSILENT WHP04_193 . .	7.069,-	7.340,-
WELLNESS PLUS WHP05_193 . .	7.471,-	7.742,-

Gesamthöhe: 58-61 cm (RG2)

1,5 cm Schmaler Wannenrand Art.Nr.: 83101 Aufpreis: **55,00** (NETTO)

Nur POLYPEX Montagezubehör verwenden.
Wir empfehlen eine handelsübliche Ab- und Überlaufgarnitur mit H-Dichtung für Sonderwannen.

* Alle Artikel in weiß (21) sind lagernd und sofort ab Werk verfügbar

ZUBEHÖR RECHTECKWANNEN

Montagewinkel	Art.Nr. 80000	per Garn. **52,-**	**Weiteres Zubehör siehe Seite 10**
Stellfüße 10-14 cm	Art.Nr. 81000	per Garn. **59,-**	**WHIRLPOOL Zubehör siehe Seite 8**
POLYGUARD+ Dichtband in verschiedenen Längen: siehe Seite 12			**WHIRLPOOL Technikübersicht ab Seite 49**

AUFPREIS SONDERLÖSUNGEN POLYCORP WANNENTRÄGER

		Anbau querseitig	**Preis pro cm**	**Anbau längsseitig pro cm**	**Preis pro cm**
CAMA 2000	L R	Art.Nr. ST_ANB_90_Q_Wanne	€ 4,5 / cm	Art.Nr. ST_ANB_190_L_Wanne	€ 10,- / cm
CAMA 1900	L R	Art.Nr. ST_ANB_90_Q_Wanne	€ 4,5 / cm	Art.Nr. ST_ANB_190_L_Wanne	€ 10,- / cm
		Erhöhung der Standardhöhe	**Preis pro cm**	**SOCKEL (Fußeintritt Höhe: 10 cm Tiefe: 8 cm)**	
CAMA 2000	L R	Art.Nr. ST_ERH_VAR03	€ 5,4 / cm	Art.Nr. ST_SOCKEL_PG01	€ 50,-
CAMA 1900	L R	Art.Nr. ST_ERH_VAR03	€ 5,4 / cm	Art.Nr. ST_SOCKEL_PG01	€ 50,-

RECHTECKWANNEN

CAMA 1900 links
Art.Nr. 194..

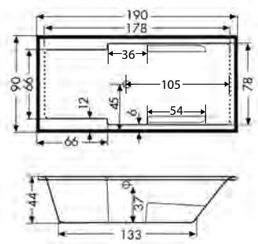

Abmessungen in cm:
Länge Breite Innenhöhe
190 90 44

ø Fassungsvermögen: 160 L
Wannenrand: **2,5** Gesamthöhe: **48**

WEISS*	FARBEN
1.583,-	1.899,-

POLYCORP Wannenträger
Standardausführung
Gesamthöhe: 58 cm
ST_RW_PG04 **579,-**

Whirlpool inkl. Wanne

	WEISS	FARBEN
HOME SPA WHP01_194 . .	3.302,-	3.434,-
HOME SPA PRO WHP02_194 . .	3.790,-	3.942,-
MINIMAX PRO WHP03_194 . .	4.340,-	4.620,-
POWERSILENT WHP04_194 . .	7.069,-	7.340,-
WELLNESS PLUS WHP05_194 . .	7.471,-	7.742,-

Gesamthöhe: 58-61 cm (RG2)

1,5 cm Schmaler Wannenrand Art.Nr.: 83101 Aufpreis: **55,00** (NETTO)

Nur POLYPEX Montagezubehör verwenden.
Wir empfehlen eine handelsübliche Ab- und Überlaufgarnitur mit H-Dichtung für Sonderwannen.

CAMA 1800 rechts
Art.Nr. 191..

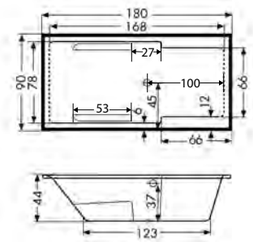

Abmessungen in cm:
Länge Breite Innenhöhe
180 90 44

ø Fassungsvermögen: 150 L
Wannenrand: **2,5** Gesamthöhe: **48**

WEISS*	FARBEN
1.248,-	1.499,-

POLYCORP Wannenträger
Standardausführung
Gesamthöhe: 58 cm
ST_RW_PG04 **579,-**

Whirlpool inkl. Wanne

	WEISS	FARBEN
HOME SPA WHP01_191 . .	2.994,-	3.113,-
HOME SPA PRO WHP02_191 . .	3.481,-	3.621,-
MINIMAX PRO WHP03_191 . .	4.043,-	4.264,-
POWERSILENT WHP04_191 . .	6.781,-	6.995,-
WELLNESS PLUS WHP05_191 . .	7.184,-	7.399,-

Gesamthöhe: 58-61 cm (RG2)

1,5 cm Schmaler Wannenrand Art.Nr.: 83101 Aufpreis: **55,00** (NETTO)

Nur POLYPEX Montagezubehör verwenden.
Wir empfehlen eine handelsübliche Ab- und Überlaufgarnitur mit H-Dichtung für Sonderwannen.

CAMA 1800 links
Art.Nr. 192..

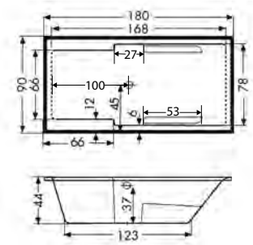

Abmessungen in cm:
Länge Breite Innenhöhe
180 90 44

ø Fassungsvermögen: 150 L
Wannenrand: **2,5** Gesamthöhe: **48**

WEISS*	FARBEN
1.248,-	1.499,-

POLYCORP Wannenträger
Standardausführung
Gesamthöhe: 58 cm
ST_RW_PG04 **579,-**

Whirlpool inkl. Wanne

	WEISS	FARBEN
HOME SPA WHP01_192 . .	2.994,-	3.113,-
HOME SPA PRO WHP02_192 . .	3.481,-	3.621,-
MINIMAX PRO WHP03_192 . .	4.043,-	4.264,-
POWERSILENT WHP04_192 . .	6.781,-	6.995,-
WELLNESS PLUS WHP05_192 . .	7.184,-	7.399,-

Gesamthöhe: 58-61 cm (RG2)

1,5 cm Schmaler Wannenrand Art.Nr.: 83101 Aufpreis: **55,00** (NETTO)

Nur POLYPEX Montagezubehör verwenden.
Wir empfehlen eine handelsübliche Ab- und Überlaufgarnitur mit H-Dichtung für Sonderwannen.

* Alle Artikel in weiß (21) sind lagernd und sofort ab Werk verfügbar

POLYCORP Wannenträger
Standardausführung: Bereit zum Verfliesen (1,5 cm eingefräst)

AUFPREIS SONDERLÖSUNGEN POLYCORP WANNENTRÄGER

		Anbau querseitig	**Preis pro cm**	**Anbau längsseitig pro cm**	**Preis pro cm**
CAMA 1800	L R	Art.Nr. ST_ANB_90_Q_Wanne	€ 4,5 / cm	Art.Nr. ST_ANB_180_L_Wanne	€ 10,- / cm
		Erhöhung der Standardhöhe	**Preis pro cm**	**SOCKEL (Fußeintritt Höhe: 10 cm Tiefe: 8 cm)**	
CAMA 1800	L R	Art.Nr. ST_ERH_VAR03	€ 5,4 / cm	Art.Nr. ST_SOCKEL_PG01	€ 50,-

DICHTBAND FÜR POLYCORP WANNENTRÄGER

Aufpreise für CAMA

Dichtband auf 2 Seiten	Art.Nr. ST_DB_GR_2	€ 108,-
Dichtband auf 3 Seiten	Art.Nr. ST_DB_GR_3	€ 128,-

Bestellformular: www.polypex.at/downloads/Bestellformulare

RECHTECKWANNEN

HAPPY 1900
Art.Nr. 149..

easy clean | optional: whirlpool, polyporr, LED

Abmessungen in cm:

Länge	Breite	Innenhöhe
190	90	45

ø Fassungsvermögen: 160 L
Wannenrand: **2,5** Gesamthöhe: **49**

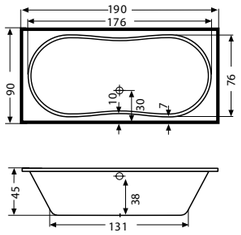

WEISS*	FARBEN
1.558,-	1.924,-

POLYCORP Wannenträger
Standardausführung
Gesamthöhe: 58 cm
ST_RW_PG04 **579,-**

Whirlpool inkl. Wanne

	WEISS	FARBEN
HOME SPA		
WHP01_149 . .	3.363,-	3.497,-
HOME SPA PRO		
WHP02_149 . .	3.851,-	4.005,-
MINIMAX PRO		
WHP03_149 . .	4.397,-	4.690,-
POWERSILENT		
WHP04_149 . .	7.125,-	7.407,-
WELLNESS PLUS		
WHP05_149 . .	7.527,-	7.811,-

Gesamthöhe: 59-62 cm (RG2)

Nur POLYPEX Montagezubehör verwenden.
Wir empfehlen eine handelsübliche Ab- und Überlaufgarnitur mit H-Dichtung für Normalwannen.

HAPPY 1800
Art.Nr. 148..

easy clean | optional: whirlpool, polyporr, LED

Abmessungen in cm:

Länge	Breite	Innenhöhe
180	80	43

ø Fassungsvermögen: 140 L
Wannenrand: **2,5** Gesamthöhe: **47**

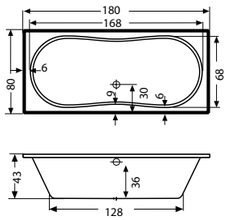

WEISS*	FARBEN
1.069,-	1.319,-

POLYCORP Wannenträger
Standardausführung
Gesamthöhe: 58 cm
ST_RW_PG03 **516,-**

Whirlpool inkl. Wanne

	WEISS	FARBEN
HOME SPA		
WHP01_148 . .	2.884,-	2.999,-
HOME SPA PRO		
WHP02_148 . .	3.372,-	3.507,-
MINIMAX PRO		
WHP03_148 . .	3.938,-	4.138,-
POWERSILENT		
WHP04_148 . .	6.679,-	6.873,-
WELLNESS PLUS		
WHP05_148 . .	7.083,-	7.276,-

Gesamthöhe: 57-60 cm (RG2)

Nur POLYPEX Montagezubehör verwenden.
Wir empfehlen eine handelsübliche Ab- und Überlaufgarnitur mit H-Dichtung für Normalwannen.

HAPPY 1700
Art.Nr. 109..

easy clean | optional: whirlpool, polyporr, LED

Abmessungen in cm:

Länge	Breite	Innenhöhe
170	75	43

ø Fassungsvermögen: 120 L
Wannenrand: **2,5** Gesamthöhe: **47**

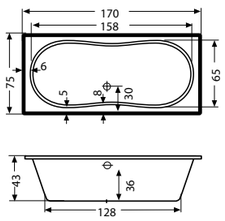

WEISS*	FARBEN
825,-	1.021,-

POLYCORP Wannenträger
Standardausführung
Gesamthöhe: 58 cm
ST_RW_PG02 **405,-**

Whirlpool inkl. Wanne

	WEISS	FARBEN
HOME SPA		
WHP01_109 . .	2.646,-	2.752,-
HOME SPA PRO		
WHP02_109 . .	3.134,-	3.259,-
MINIMAX PRO		
WHP03_109 . .	3.708,-	3.863,-
POWERSILENT		
WHP04_109 . .	6.458,-	6.608,-
WELLNESS PLUS		
WHP05_109 . .	6.861,-	7.010,-

Gesamthöhe: 57-60 cm (RG2)

Nur POLYPEX Montagezubehör verwenden.
Wir empfehlen eine handelsübliche Ab- und Überlaufgarnitur mit H-Dichtung für Normalwannen.

* Alle Artikel in weiß (21) sind lagernd und sofort ab Werk verfügbar

ZUBEHÖR RECHTECKWANNEN

Montagewinkel	Art.Nr. 80000	per Garn. **52,-**
Stellfüße 10-14 cm	Art.Nr. 81000	per Garn. **59,-**
POLYGUARD+ Dichtband in verschiedenen Längen: siehe Seite 12		

Weiteres Zubehör siehe Seite 10
WHIRLPOOL Zubehör siehe Seite 8
WHIRLPOOL Technikübersicht ab Seite 49

AUFPREIS SONDERLÖSUNGEN POLYCORP WANNENTRÄGER

	Anbau querseitig	**Preis pro cm**	**Anbau längsseitig pro cm**	**Preis pro cm**
HAPPY 1900	Art.Nr. ST_ANB_90_Q_Wanne	€ 4,5 / cm	Art.Nr. ST_ANB_190_L_Wanne	€ 10,- / cm
HAPPY 1800	Art.Nr. ST_ANB_80_Q_Wanne	€ 4,- / cm	Art.Nr. ST_ANB_180_L_Wanne	€ 9,- / cm
HAPPY 1700	Art.Nr. ST_ANB_75_Q_Wanne	€ 3,8 / cm	Art.Nr. ST_ANB_170_L_Wanne	€ 8,5 / cm

	Erhöhung der Standardhöhe	**Preis pro cm**	**SOCKEL (Fußeintritt Höhe: 10 cm Tiefe: 8 cm)**	
HAPPY 1900	Art.Nr. ST_ERH_VAR03	€ 5,4 / cm	Art.Nr. ST_SOCKEL_PG01	€ 50,-
HAPPY 1800	Art.Nr. ST_ERH_VAR02	€ 5,- / cm	Art.Nr. ST_SOCKEL_PG01	€ 50,-
HAPPY 1700	Art.Nr. ST_ERH_VAR01	€ 4,6 / cm	Art.Nr. ST_SOCKEL_PG01	€ 50,-

RECHTECKWANNEN

VENEDIG
Art.Nr. 115..

easy clean | optional: whirlpool, polyporr, LED

Abmessungen in cm:

Länge	Breite	Innenhöhe
180	80	43

ø Fassungsvermögen: 135 L
Wannenrand: **2,5** Gesamthöhe: **47**

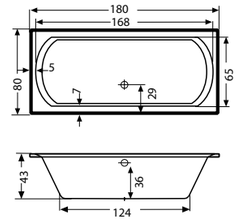

WEISS*	FARBEN
994,-	1.194,-

POLYCORP Wannenträger
Standardausführung
Gesamthöhe: 58 cm
ST_RW_PG03 **516,-**

Whirlpool inkl. Wanne

	WEISS	FARBEN
HOME SPA		
WHP01_115 . .	2.754,-	2.864,-
HOME SPA PRO		
WHP02_115 . .	3.241,-	3.371,-
MINIMAX PRO		
WHP03_115 . .	3.812,-	3.987,-
POWERSILENT		
WHP04_115 . .	6.558,-	6.728,-
WELLNESS PLUS		
WHP05_115 . .	6.961,-	7.130,-

Gesamthöhe: 57-60 cm (RG2)

Nur POLYPEX Montagezubehör verwenden.
Wir empfehlen eine handelsübliche Ab- und Überlaufgarnitur mit H-Dichtung für Normalwannen.

ER-SIE-ES
Art.Nr. 110..

easy clean | optional: whirlpool, polyporr, LED

Abmessungen in cm:

Länge	Breite	Innenhöhe
170	75	42

ø Fassungsvermögen: 120 L
Wannenrand: **2,5** Gesamthöhe: **46**

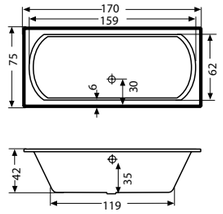

WEISS*	FARBEN
785,-	943,-

POLYCORP Wannenträger
Standardausführung
Gesamthöhe: 58 cm
ST_RW_PG02 **405,-**

Whirlpool inkl. Wanne

	WEISS	FARBEN
HOME SPA		
WHP01_110 . .	2.542,-	2.643,-
HOME SPA PRO		
WHP02_110 . .	3.030,-	3.151,-
MINIMAX PRO		
WHP03_110 . .	3.609,-	3.743,-
POWERSILENT		
WHP04_110 . .	6.361,-	6.491,-
WELLNESS PLUS		
WHP05_110 . .	6.764,-	6.895,-

Gesamthöhe: 56-59 cm (RG2)

Nur POLYPEX Montagezubehör verwenden.
Wir empfehlen eine handelsübliche Ab- und Überlaufgarnitur mit H-Dichtung für Normalwannen.

OBJEKT 1800
Art.Nr. 145..

easy clean | optional: whirlpool, polyporr, LED

Abmessungen in cm:

Länge	Breite	Innenhöhe
180	80	43

ø Fassungsvermögen: 145 L
Wannenrand: **2,5** Gesamthöhe: **47**

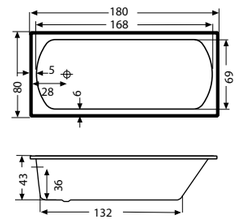

WEISS*	FARBEN
739,-	915,-

POLYCORP Wannenträger
Standardausführung
Gesamthöhe: 58 cm
ST_RW_PG03 **516,-**

Whirlpool inkl. Wanne

	WEISS	FARBEN
HOME SPA		
WHP01_145 . .	2.542,-	2.643,-
HOME SPA PRO		
WHP02_145 . .	3.030,-	3.151,-
MINIMAX PRO		
WHP03_145 . .	3.609,-	3.743,-
POWERSILENT		
WHP04_145 . .	6.361,-	6.491,-
WELLNESS PLUS		
WHP05_145 . .	6.764,-	6.895,-

Gesamthöhe: 57-60 cm (RG2)

1,5 cm Schmaler Wannenrand Art.Nr.: 83101 Aufpreis: **55,00** (NETTO)

Nur POLYPEX Montagezubehör verwenden.
Wir empfehlen eine handelsübliche Ab- und Überlaufgarnitur mit H-Dichtung für Normalwannen.

* Alle Artikel in weiß (21) sind lagernd und sofort ab Werk verfügbar

AUFPREIS SONDERLÖSUNGEN POLYCORP WANNENTRÄGER

	Anbau querseitig	**Preis pro cm**	**Anbau längsseitig pro cm**	**Preis pro cm**
VENEDIG	Art.Nr. ST_ANB_80_Q_Wanne	€ 4,- / cm	Art.Nr. ST_ANB_180_L_Wanne	€ 9,- / cm
ER-SIE-ES	Art.Nr. ST_ANB_75_Q_Wanne	€ 3,8 / cm	Art.Nr. ST_ANB_170_L_Wanne	€ 8,5 / cm
OBJEKT 1800	Art.Nr. ST_ANB_80_Q_Wanne	€ 4,- / cm	Art.Nr. ST_ANB_180_L_Wanne	€ 9,- / cm

	Erhöhung der Standardhöhe	**Preis pro cm**	**SOCKEL (Fußeintritt Höhe: 10 cm Tiefe: 8 cm)**	
VENEDIG	Art.Nr. ST_ERH_VAR02	€ 5,- / cm	Art.Nr. ST_SOCKEL_PG01	€ 50,-
ER-SIE-ES	Art.Nr. ST_ERH_VAR01	€ 4,6 / cm	Art.Nr. ST_SOCKEL_PG01	€ 50,-
OBJEKT 1800	Art.Nr. ST_ERH_VAR02	€ 5,- / cm	Art.Nr. ST_SOCKEL_PG01	€ 50,-

DICHTBAND FÜR POLYCORP WANNENTRÄGER

Aufpreise für HAPPY 1900, HAPPY 1800, HAPPY 1700 VENEDIG, ER-SIE-ES, OBJEKT 1800

Dichtband auf 2 Seiten	Art.Nr. ST_DB_GR_2	€ 108,-
Dichtband auf 3 Seiten	Art.Nr. ST_DB_GR_3	€ 128,-

RECHTECKWANNEN

OBJEKT 1700
Art.Nr. 144..

easy clean | optional: whirlpool, polycorp | LED

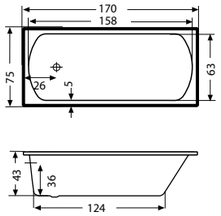

Abmessungen in cm:

Länge	Breite	Innenhöhe
170	75	43

ø Fassungsvermögen: 125 L
Wannenrand: **2,5** Gesamthöhe: **47**

WEISS*	FARBEN
640,-	793,-

POLYCORP Wannenträger
Standardausführung
Gesamthöhe: 58 cm
ST_RW_PG02 **405,-**

Whirlpool inkl. Wanne

	WEISS	FARBEN
HOME SPA		
WHP01_144 . .	2.449,-	2.547,-
HOME SPA PRO		
WHP02_144 . .	2.937,-	3.054,-
MINIMAX PRO		
WHP03_144 . .	3.519,-	3.636,-
POWERSILENT		
WHP04_144 . .	6.275,-	6.387,-
WELLNESS PLUS		
WHP05_144 . .	6.677,-	6.790,-

Gesamthöhe: 57-60 cm (RG2)

1,5 cm Schmaler Wannenrand Art.Nr.: 83101 Aufpreis: **55,00** (NETTO)

Nur POLYPEX Montagezubehör verwenden.
Wir empfehlen eine handelsübliche Ab- und Überlaufgarnitur mit H-Dichtung für Normalwannen.

MALIBU rechts
Art.Nr. 141..

easy clean | optional: whirlpool, polycorp | LED

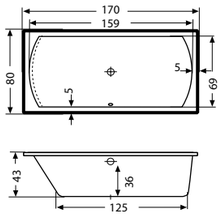

Abmessungen in cm:

Länge	Breite	Innenhöhe
170	80	43

ø Fassungsvermögen: 145 L
Wannenrand: **2,5** Gesamthöhe: **47**

WEISS*	FARBEN
1.098-	1.341,-

POLYCORP Wannenträger
Standardausführung
Gesamthöhe: 58 cm
ST_RW_PG03 **516,-**

Whirlpool inkl. Wanne

	WEISS	FARBEN
HOME SPA		
WHP01_141 . .	2.868,-	2.982,-
HOME SPA PRO		
WHP02_141 . .	3.356,-	3.490,-
MINIMAX PRO		
WHP03_141 . .	3.922,-	4.119,-
POWERSILENT		
WHP04_141 . .	6.664,-	6.855,-
WELLNESS PLUS		
WHP05_141 . .	7.067,-	7.258,-

Gesamthöhe: 57-60 cm (RG2)

1,5 cm Schmaler Wannenrand Art.Nr.: 83101 Aufpreis: **55,00** (NETTO)

Nur POLYPEX Montagezubehör verwenden.
Wir empfehlen eine handelsübliche Ab- und Überlaufgarnitur mit H-Dichtung für Sonderwannen.

MALIBU links
Art.Nr. 142..

easy clean | optional: whirlpool, polycorp | LED

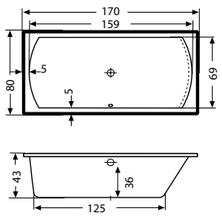

Abmessungen in cm:

Länge	Breite	Innenhöhe
170	80	43

ø Fassungsvermögen: 145 L
Wannenrand: **2,5** Gesamthöhe: **47**

WEISS*	FARBEN
1.098-	1.341,-

POLYCORP Wannenträger
Standardausführung
Gesamthöhe: 58 cm
ST_RW_PG03 **516,-**

Whirlpool inkl. Wanne

	WEISS	FARBEN
HOME SPA		
WHP01_142 . .	2.868,-	2.982,-
HOME SPA PRO		
WHP02_142 . .	3.356,-	3.490,-
MINIMAX PRO		
WHP03_142. .	3.922,-	4.119,-
POWERSILENT		
WHP04_142 . .	6.664,-	6.855,-
WELLNESS PLUS		
WHP05_142 . .	7.067,-	7.258,-

Gesamthöhe: 57-60 cm (RG2)

1,5 cm Schmaler Wannenrand Art.Nr.: 83101 Aufpreis: **55,00** (NETTO)

Nur POLYPEX Montagezubehör verwenden.
Wir empfehlen eine handelsübliche Ab- und Überlaufgarnitur mit H-Dichtung für Sonderwannen.

* Alle Artikel in weiß (21) sind lagernd und sofort ab Werk verfügbar

ZUBEHÖR RECHTECKWANNEN

Montagewinkel	Art.Nr. 80000	per Garn. **52,-**
Stellfüße 10-14 cm	Art.Nr. 81000	per Garn. **59,-**
POLYGUARD+ Dichtband in verschiedenen Längen: siehe Seite 12		

Weiteres Zubehör siehe Seite 10
WHIRLPOOL Zubehör siehe Seite 8
WHIRLPOOL Technikübersicht ab Seite 49

AUFPREIS SONDERLÖSUNGEN POLYCORP WANNENTRÄGER

	Anbau querseitig	Preis pro cm	Anbau längsseitig pro cm	Preis pro cm
OBJEKT 1700	Art.Nr. ST_ANB_75_Q_Wanne	€ 3,8 / cm	Art.Nr. ST_ANB_170_L_Wanne	€ 8,5 / cm
MALIBU L R	Art.Nr. ST_ANB_80_Q_Wanne	€ 4,- / cm	Art.Nr. ST_ANB_170_L_Wanne	€ 8,5 / cm

	Erhöhung der Standardhöhe	Preis pro cm	SOCKEL (Fußeintritt Höhe: 10 cm Tiefe: 8 cm)	
OBJEKT 1700	Art.Nr. ST_ERH_VAR01	€ 4,6 / cm	Art.Nr. ST_SOCKEL_PG01	€ 50,-
MALIBU L R	Art.Nr. ST_ERH_VAR02	€ 5,- / cm	Art.Nr. ST_SOCKEL_PG01	€ 50,-

RECHTECKWANNEN

VELDEN
Art.Nr. 111..

easy clean | optional: whirlpool, polycorp | LED

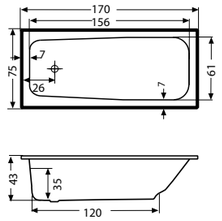

Abmessungen in cm:

Länge	Breite	Innenhöhe
170	75	43

ø Fassungsvermögen: 110 L
Wannenrand: **2,5** Gesamthöhe: **47**

WEISS*	FARBEN
680,-	817,-

POLYCORP Wannenträger
Standardausführung
Gesamthöhe: 58 cm
ST_RW_PG02 **405,-**

Whirlpool inkl. Wanne

	WEISS	FARBEN
HOME SPA		
WHP01_111 . .	2.449,-	2.547,-
HOME SPA PRO		
WHP02_111 . .	2.937,-	3.054,-
MINIMAX PRO		
WHP03_111 . .	3.519,-	3.636,-
POWERSILENT		
WHP04_111 . .	6.275,-	6.387,-
WELLNESS PLUS		
WHP05_111 . .	6.677,-	6.790,-

Gesamthöhe: 57-60 cm (RG2)

Nur POLYPEX Montagezubehör verwenden.
Wir empfehlen eine handelsübliche Ab- und Überlaufgarnitur mit H-Dichtung für Normalwannen.

HAPPY 1600
Art.Nr. 108..

easy clean | optional: whirlpool, polycorp | LED

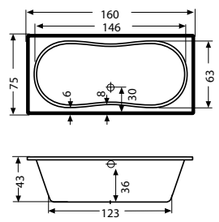

Abmessungen in cm:

Länge	Breite	Innenhöhe
160	75	43

ø Fassungsvermögen: 110 L
Wannenrand: **2,5** Gesamthöhe: **47**

WEISS*	FARBEN
785,-	943,-

POLYCORP Wannenträger
Standardausführung
Gesamthöhe: 58 cm
ST_RW_PG01 **362,-**

Whirlpool inkl. Wanne

	WEISS	FARBEN
HOME SPA		
WHP01_108 . .	2.542,-	2.643,-
HOME SPA PRO		
WHP02_108 . .	3.030,-	3.151,-
MINIMAX PRO		
WHP03_108 . .	3.609,-	3.743,-
POWERSILENT		
WHP04_108 . .	6.361,-	6.491,-
WELLNESS PLUS		
WHP05_108 . .	6.764,-	6.895,-

Gesamthöhe: 57-60 cm (RG2)

Nur POLYPEX Montagezubehör verwenden.
Wir empfehlen eine handelsübliche Ab- und Überlaufgarnitur mit H-Dichtung für Normalwannen.

K 1700
Art.Nr. 107..

easy clean | optional: polycorp

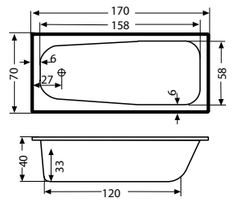

Abmessungen in cm:

Länge	Breite	Innenhöhe
170	70	40

ø Fassungsvermögen: 100 L
Wannenrand: **2,5** Gesamthöhe: **44**

Nur POLYPEX Montagezubehör sowie Ab- und Überlaufgarnitur mit H-Dichtung für Normalwannen verwenden.

WEISS*	FARBEN
680,-	817,-

POLYCORP Wannenträger
Standardausführung
Gesamthöhe: 58 cm
ST_RW_PG01 **362,-**

Keine Whirlpool-ausstattung möglich.

Modell	Länge	Breite	l.-Höhe	Inhalt	ArtNr	WEISS*	FARBEN
K 1600	160	70	40	95 L	106 ..	**680,-**	**817,-**
K 1500	150	70	40	90 L	105 ..	**798,-**	**966,-**
K 1400	140	70	40	80 L	104 ..	**798,-**	**966,-**
K 1300	130	70	40	70 L	103 ..	**778,-**	**935,-**
K 1200	120	70	40	70 L	102 ..	**642,-**	**773,-**
K 1100	110	65	40	60 L	101 ..	**642,-**	**773,-**

* Alle Artikel in weiß (21) sind lagernd und sofort ab Werk verfügbar

AUFPREIS SONDERLÖSUNGEN POLYCORP WANNENTRÄGER

	Anbau querseitig	Preis pro cm	Anbau längsseitig pro cm	Preis pro cm
VELDEN	Art.Nr. ST_ANB_75_Q_Wanne	€ 3,8 / cm	Art.Nr. ST_ANB_170_L_Wanne	€ 8,5 / cm
HAPPY 1600	Art.Nr. ST_ANB_75_Q_Wanne	€ 3,8 / cm	Art.Nr. ST_ANB_170_L_Wanne	€ 8,5 / cm
K Serie	Art.Nr. ST_ANB_75_Q_Wanne	€ 3,8 / cm	Art.Nr. ST_ANB_170_L_Wanne	€ 8,5 / cm

	Erhöhung der Standardhöhe	Preis pro cm	SOCKEL (Fußeintritt Höhe: 10 cm Tiefe: 8 cm)	
VELDEN	Art.Nr. ST_ERH_VAR01	€ 4,6 / cm	Art.Nr. ST_SOCKEL_PG01	€ 50,-
HAPPY 1600	Art.Nr. ST_ERH_VAR01	€ 4,6 / cm	Art.Nr. ST_SOCKEL_PG01	€ 50,-
K Serie	Art.Nr. ST_ERH_VAR01	€ 4,6 / cm	Art.Nr. ST_SOCKEL_PG01	€ 50,-

DICHTBAND FÜR POLYCORP WANNENTRÄGER

Aufpreise für VELDEN, HAPPY 1600, K-Serie

Dichtband auf 2 Seiten	Art.Nr. ST_DB_GR_2	€ 108,-
Dichtband auf 3 Seiten	Art.Nr. ST_DB_GR_3	€ 128,-

RAUMSPARWANNEN

GALA rechts
Art.Nr. 162..

easy clean | optional: whirlpool, polycorp, LED

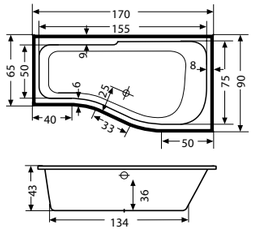

Abmessungen in cm:
Länge Breite Innenhöhe
170 90/65 43

ø Fassungsvermögen: 150 L
Wannenrand: **2,5** Gesamthöhe: **47**

WEISS*	FARBEN
1.480,-	1.785,-

POLYCORP Wannenträger
Standardausführung
Gesamthöhe: 58 cm
ST_RSP_PG02 **674,-**

Whirlpool inkl. Wanne

	WEISS	FARBEN
HOME SPA		
WHP01_162 . .	3.175,-	3.302,-
HOME SPA PRO		
WHP02_162 . .	3.663,-	3.810,-
MINIMAX PRO		
WHP03_162 . .	4.218,-	4.474,-
POWERSILENT		
WHP04_162 . .	6.951,-	7.198,-
WELLNESS PLUS		
WHP05_162 . .	7.353,-	7.601,-

Gesamthöhe: 57-60 cm (RG2)

1,5 cm Schmaler Wannenrand Art.Nr.: 83101 Aufpreis: **55,00** (NETTO)

Nur POLYPEX Montagezubehör verwenden.
Wir empfehlen eine handelsübliche Ab- und Überlaufgarnitur mit H-Dichtung für Normalwannen.

GALA links
Art.Nr. 163..

easy clean | optional: whirlpool, polycorp, LED

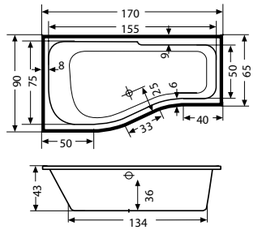

Abmessungen in cm:
Länge Breite Innenhöhe
170 90/65 43

ø Fassungsvermögen: 150 L
Wannenrand: **2,5** Gesamthöhe: **47**

WEISS*	FARBEN
1.480,-	1.785,-

POLYCORP Wannenträger
Standardausführung
Gesamthöhe: 58 cm
ST_RSP_PG02 **674,-**

Whirlpool inkl. Wanne

	WEISS	FARBEN
HOME SPA		
WHP01_163 . .	3.175,-	3.302,-
HOME SPA PRO		
WHP02_163 . .	3.663,-	3.810,-
MINIMAX PRO		
WHP03_163. .	4.218,-	4.474,-
POWERSILENT		
WHP04_163 . .	6.951,-	7.198,-
WELLNESS PLUS		
WHP05_163 . .	7.353,-	7.601,-

Gesamthöhe: 57-60 cm (RG2)

1,5 cm Schmaler Wannenrand Art.Nr.: 83101 Aufpreis: **55,00** (NETTO)

Nur POLYPEX Montagezubehör verwenden.
Wir empfehlen eine handelsübliche Ab- und Überlaufgarnitur mit H-Dichtung für Normalwannen.

PLUS rechts
Art.Nr. 136..

easy clean | optional: polycorp

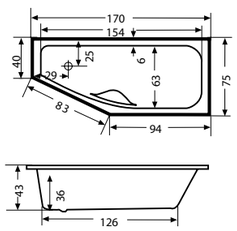

Abmessungen in cm:
Länge Breite Innenhöhe
170 75/40 43

ø Fassungsvermögen: 100 L
Wannenrand: **2,5** Gesamthöhe: **47**

PLUS links
Art.Nr. 137..

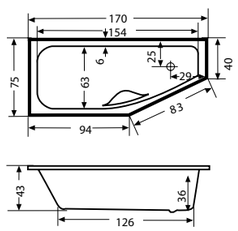

WEISS*	FARBEN
1.070,-	1.282,-

POLYCORP Wannenträger
Standardausführung
Gesamthöhe: 58 cm
ST_RSP_PG01 **560,-**

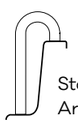

Stockgriff
Art.Nr. 65000 **158,-**

Keine Whirlpoolausstattung möglich

Nur POLYPEX Montagezubehör sowie Ab- und Überlaufgarnitur mit H-Dichtung für Normalwannen verwenden.

* Alle Artikel in weiß (21) sind lagernd und sofort ab Werk verfügbar

POLYCORP Wannenträger
Standardausführung: Bereit zum Verfliesen (1,5 cm eingefräst)

ZUBEHÖR

Montagewinkel	Art.Nr. 80000	per Garn.	**52,-**
Stellfüße 10-14 cm	Art.Nr. 81000	per Garn.	**59,-**

POLYGUARD+ Dichtband in verschiedenen Längen: siehe S 12

Weiteres Zubehör siehe Seite 10
WHIRLPOOL Zubehör siehe Seite 8
WHIRLPOOL Technikübersicht ab Seite 49

Bestellformular: www.polypex.at/downloads/Bestellformulare

FREISTEHENDE WANNEN

VIELO
Art.Nr. 18421

easy clean

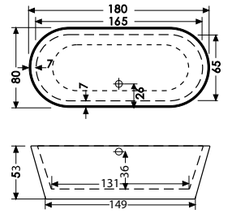

Abmessungen in cm:
Länge Breite Innenhöhe
180 80 40

ø Fassungsvermögen: 130 L
Wannenrand: - Gesamthöhe: **53**

WEISS*
2.990,-

Weder POLYCORP-Wannenträger noch Whirlpool möglich.

Die Wanne wird werksseitig vormontiert und wird komplett mit Ab- und Überlaufgarnitur inkl. Verbindungsrohr ausgeliefert. Maximale Siphonhöhe: 9 cm

OPTIONAL: Ab- und Überlaufgarnitur mit integriertem Wanneneinlauf Art.Nr.: 81700 148,- (RG 3)

KAMEA
Art.Nr. 18521

easy clean

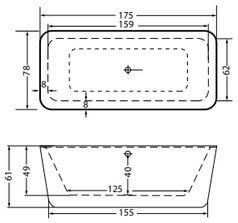

Abmessungen in cm:
Länge Breite Innenhöhe
175 78 49

ø Fassungsvermögen: 160 L
Wannenrand: - Gesamthöhe: **61**

WEISS*
2.990,-

POLYCORP Wannenträger nicht möglich

Die Wanne wird werksseitig vormontiert und wird komplett mit Ab- und Überlaufgarnitur inkl. Verbindungsrohr ausgeliefert. Maximale Siphonhöhe: 9 cm

OPTIONAL: Ab- und Überlaufgarnitur mit integriertem Wanneneinlauf Art.Nr.: 81600 148,- (RG3)

NEU

KAMEA
mit Whirlpoolsystem

WHP12_18521	**3.990,-**
optional:	
Double LED Scheinwerfer für Farblichttherapie	**628,-**

Technikübersicht siehe Seite 48

Gesamthöhe: 61 cm (RG2)

SOLIDA
Art.Nr. 183..

easy clean

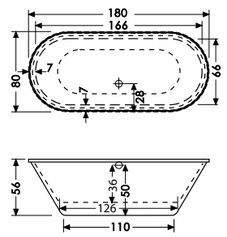

Abmessungen in cm:
Länge Breite Innenhöhe
180 80 45

ø Fassungsvermögen: 130 L
Wannenrand: **3** Gesamthöhe: **56**

WEISS*	FARBEN
2.890,-	3.571,-

Weder POLYCORP-Wannenträger noch Whirlpool möglich.

SOLIDA steht in 6 verschiedenen Farbkombinationen zur Verfügung.
Neben weiss stehen noch 5 Mattfarben zur Auswahl

Art.Nr. 18321_U21	Wanne: weiss	Unterteil: weiss	**2.890,-**
Art.Nr. 18321_U47	Wanne: weiss	Unterteil: edelweiss	**3.571,-**
Art.Nr. 18321_U71	Wanne: weiss	Unterteil: vulkangrau	**3.571-**
Art.Nr. 18321_U72	Wanne: weiss	Unterteil: magmabraun	**3.571,-**
Art.Nr. 18321_U74	Wanne: weiss	Unterteil: schiefer	**3.571,-**
Art.Nr. 18321_U75	Wanne: weiss	Unterteil: jetstone	**3.571,-**

Wir fertigen aber auch auf Wunsch Ihre individuelle freistehende Badewanne SOLIDA

Eigene Farbkombinationen
Farbpalette siehe Ausklapper Art.Nr.: 183 . ._U . . **3.571,-**

Die Wanne wird werksseitig vormontiert und wird komplett mit Ab- und Überlaufgarnitur inkl. Verbindungsrohr ausgeliefert. Maximale Siphonhöhe: 9 cm

OPTIONAL: Quelleinlauf Art.Nr.: 81500 436,- (RG 3)

Achtung! Ab- und Überlaufgarnitur mit integriertem Wanneneinlauf nicht möglich!

WELLNESS AKTION

Bei Bestellung einer freistehenden Badewanne gibt es das neue Nackenkissen oder die neue Fußstütze KOSTENLOS dazu.

Gültig von 01.01.2019 bis 31.12.2019
(siehe S. 11)

Wählen Sie aus fünf POLYPEX Whirlpoolsystemen.

HOME SPA / HOME SPA PRO hier am Beispiel der Wanne CAMA.

MINIMAX PRO hier am Beispiel der Wanne FAMILY .

POWERSILENT hier am Beispiel der Wanne LOTUS.

WELLNESS PLUS hier am Beispiel der Wanne LUNA .

HOME SPA / HOME SPA PRO

Rücken oder Beine? Am besten beides!

HOME SPA, ausgestattet mit 16 FLATLINE Düsen auf einer Schmalseite der Wanne und System HOME SPA PRO, mit insgesamt 32 Düsen auf beiden Schmalseiten verwöhnt – je nach Sitzposition bei HOME SPA– den Rücken oder die Beine und Füße mit kräftigen und wohltuenden Massagestrahlen.

Serienmäßige Ausstattung:

- 16 bzw. 32 bündige FLATLINE Multijetdüsen
- selbstentleerende Wasserpumpe
- elektronische Steuerung
- integrierter Wanneneinlauf
- Ab- und Überlaufgarnitur
- Trockenlaufschutz zur Verhinderung von Schäden
- Restwasserentleerung
- Off-Timer
- Wassersystemsteuerung
- Verchromte Armaturen

MINIMAX PRO

Ein Whirlpool, zwei Kreisläufe.

Das Whirlpoolsystem MINIMAX PRO verfügt über zwei Wasserkreisläufe: einen im Boden und einen in den Seitenwänden der Wanne.
Je nachdem, ob eher Nacken, Rücken und Arme oder die Bein- und Gesäßmuskulatur kräftiger massiert werden sollen, kann die Intensität der beiden Kreisläufe mit insgesamt 20 Düsen stufenlos geregelt werden.

Serienmäßige Ausstattung:

- 10 bündige FLATLINE Minifuturedüsen
- 6 bündige FLATLINE Jetdüsen
- 4 bündige FLATLINE Microjetdüsen
- integrierter Wanneneinlauf
- Ab- und Überlaufgarnitur
- Trockenlaufschutz zur Verhinderung von Schäden
- Restwasserentleerung
- Temperaturanzeige
- verchromte Armaturen

POWERSILENT

Die stille Kraft.

POWERSILENT verbindet die Kraft von Wasserstrahlen mit der leisen Sanftheit von Luftbläschen. Dieses Whirlpoolsystem massiert mit insgesamt 70 Wasser- und Luftdüsen sowohl den Bereich von Rücken und Nacken als auch Beine und Gesäß.
Alle Düsen sind in der innovativen und komfortablen FLATLINE Technologie ausgeführt.

Serienmäßige Ausstattung:

- 24 bündige FLATLINE Silentluftdüsen
- 40 bündige FLATLINE Nanojetdüsen
- 6 bündige FLATLINE Jetdüsen
- Intervallautomatik für individuelle Massageregelung
- Multibutton zur einfachen Bedienung
- integrierter Wanneneinlauf
- Ab- und Überlaufgarnitur
- Trockenlaufschutz zur Verhinderung von Schäden
- Restwasserentleerung und autom. Nachtrocknung
- Temperaturanzeige und Digitaluhr
- verchromte Armaturen

WELLNESS PLUS

Kraftvoll und sanft zugleich.

Dieses Whirlpoolsystem der gehobenen Klasse ist genau das Richtige für alle, die das Besondere schätzen! Insgesamt 24 Luft- bzw. Wasser-Luft-Düsen sind im Boden, in Rückenlehne und Seitenwand der Wanne so angeordnet, dass sanftes Prickeln und kraftvolle Massage gleichzeitig auf den Körper wirken.

Serienmäßige Ausstattung:

- 11 bündige FLATLINE Luftdüsen
- 7 bündige FLATLINE Microjetdüsen
- 6 bündige FLATLINE Jetdüsen
- Intervallautomatik für individuelle Massageregelung
- Multibutton zur einfachen Bedienung
- integrierter Wanneneinlauf
- Ab- und Überlaufgarnitur
- Trockenlaufschutz zur Verhinderung von Schäden
- Restwasserentleerung und autom. Nachtrocknung
- Temperaturanzeige und Digitaluhr
- verchromte Armaturen

NEU KAMEA mit Whirlpoolsystem

Das königliche Spa

Die majestätische KAMEA in Kombination mit 10 Luftdüsen. Dieses System verbindet angenehme Entspannung mit einer modernen freistehenden Badewanne. Vorgewärmte Luft umschmeichelt Ihren Körper und sorgt für ein prickelndes Hautgefühl.

KAMEA Whirlpoolsystem
Serienmäßige Ausstattung:

- 10 bündige Luftdüsen
- Folientaster
- Ab- und Überlaufgarnitur
- integrierter Wanneneinlauf
- Trockenlaufschutz zur Verhinderung von Schäden
- Restwasserentleerung
- verchromte Armaturen

KAMEA Whirlpool	Art.Nr. WHP12_18521	**3.990,-**
2 Double LED Scheinwerfer	Art.Nr. 94800	**628,-**
		(RG2)

Standardausführung inkl. integriertem Wanneneinlauf
Gesamthöhe: 61 cm

G Gebläse
ST Steuerung
Luftdüse
Folientaster
opt. 2 St. Double LED Scheinwerfer

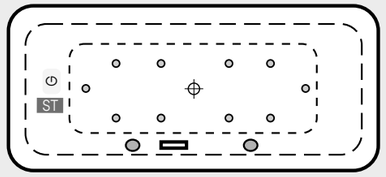

Optional kann das Whirlpool mit Double Farblicht LED- Scheinwerfer zur wirklich tiefgehenden Erholung ausgestattet werden.

NEU White Wellness

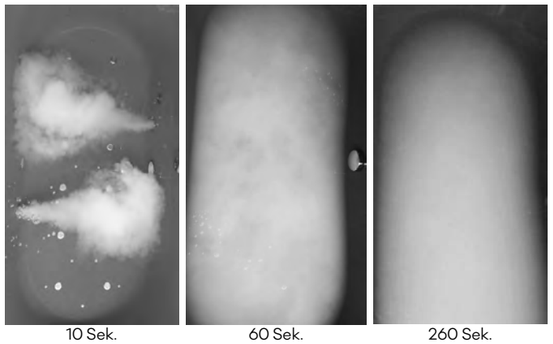

10 Sek. 60 Sek. 260 Sek.

Reines Wasser ohne Zusätze versorgt Ihre Haut mit Feuchtigkeit. Die erhöhte Sauerstoffanreicherung erhält Ihre jugendliche Ausstrahlung.

Diese Neuentwicklung veredelt das Wasser und ist mit fast allen POLYPEX Whirlpoolsystemen kombinierbar. Durch eine spezielle Hochdruckpumpe und einen Generator, der für den nötigen Effekt sorgt, erhöht sich der Sauerstoffgehalt im Wasser – ohne chemische Zusätze. Dadurch wird die Haut optimal mit Feuchtigkeit versorgt und trocknet nicht aus.

Zusatzausstattung White Wellness

zu Whirlpoolsystem	Art.Nr. 94700	**1.150,-**
ohne Whirlpoolsystem	Art.Nr. 94700	**1.150,-**
		(RG2)

Standardausführung inkl. integriertem Wanneneinlauf

P Jetpumpe
ST Steuerung
Folientaster
Einströmdüse
Ansaugfitting
Revisionsöffnung

Düsenanordnung hier am Beispiel der BW SIENA

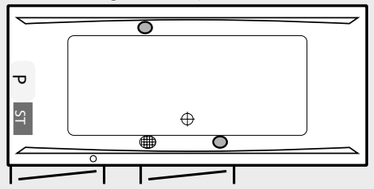

White Wellness ohne Whirlpoolsystem
Serienmäßige Ausstattung:

- 2 bündige Einströmdüsen
- Kurzhubtaster zum Ein- und Ausschalten
- Ab- und Überlaufgarnitur
- integrierter Wanneneinlauf
- Trockenlaufschutz zur Verhinderung von Schäden
- Restwasserentleerung
- verchromte Armaturen

Wichtiger Hinweis für den Einbau:
Durch die zusätzliche Pumpe und den Generator ist es möglich, dass die Technik bei Einbau zu einem bestehenden Whirlpool über den Wannenrand vorsteht.
Dies muss bauseits berücksichtigt werden.

POLYPEX

Standardausführung inkl. integriertem Wanneneinlauf
Sonderwünsche auf Anfrage. Ausführung chrom.

HOME SPA

P Jetpumpe
ST Steuerung
Multijetdüse
Ansaugfitting
Folientaster
Revisionsöffnung *

HOME SPA PRO

P Jetpumpe
ST Steuerung
Multijetdüse
Ansaugfitting
Folientaster
Drehregler
Revisionsöffnung *

MINIMAX PRO

P Jetpumpe
ST Steuerung
Jetdüse
Microjetdüse
Minifuturedüse
Ansaugfitting
Folientaster
Drehregler
Revisionsöffnung *

POWERSILENT

P Jetpumpe
G Gebläse
ST Steuerung
Silent-Luftdüse
Nanojetdüse
Jetdüse
Ansaugfitting
Multibutton
Revisionsöffnung *

WELLNESS PLUS

P Jetpumpe
G Gebläse
ST Steuerung
Luftdüse
Luftregler
Microjetdüse
Jetdüse
Ansaugfitting
Multibutton
Revisionsöffnung *

CALLAS

Gesamthöhe: 58 - 61 cm
Preise siehe Seite 30

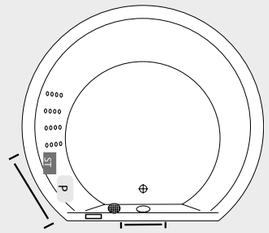

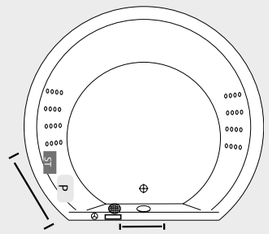

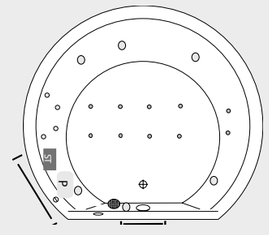

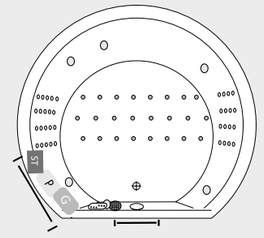

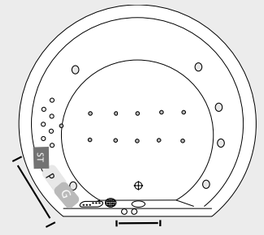

INSIEME

Gesamthöhe: 59 - 62 cm
Preise siehe Seite 30

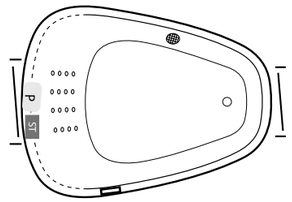

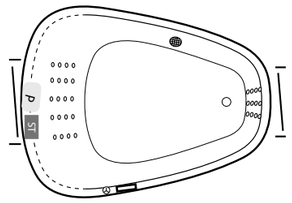

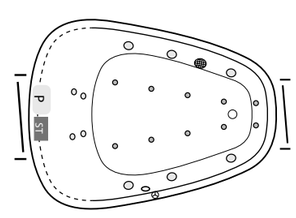

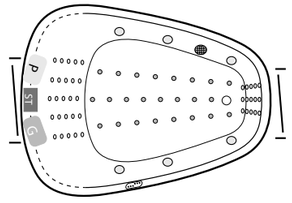

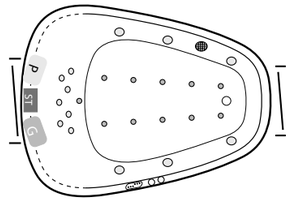

LOTUS

Gesamthöhe: 59 - 62 cm
Preise siehe Seite 30-31

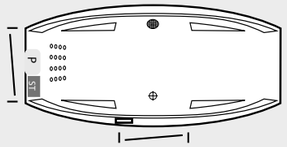

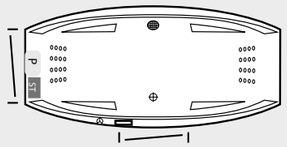

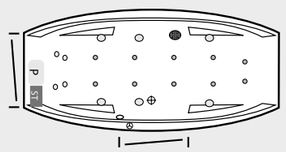

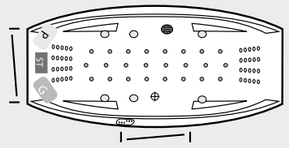

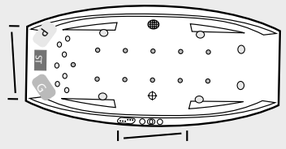

* Position und Anzahl der Revisionsöffnungen vom Hersteller empfohlen.

WHIRLPOOL

Standardausführung inkl. integriertem Wanneneinlauf
Sonderwünsche auf Anfrage. Ausführung chrom.

BAHAMAS
Gesamthöhe: 57 - 60 cm
Preise siehe Seite 31

EGO
Gesamthöhe: 59 - 62 cm
Preise siehe Seite 22

BEACH
Gesamthöhe: 57/59 - 60/62 cm
Preise siehe Seite 32-33

HOME SPA

- P Jetpumpe
- ST Steuerung
- Multijetdüse
- Ansaugfitting
- Folientaster
- Revisionsöffnung *

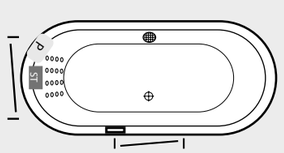

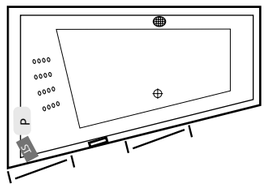

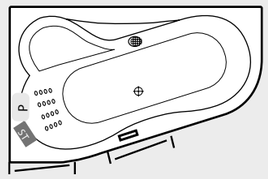

HOME SPA PRO

- P Jetpumpe
- ST Steuerung
- Multijetdüse
- Ansaugfitting
- Folientaster
- Drehregler
- Revisionsöffnung *

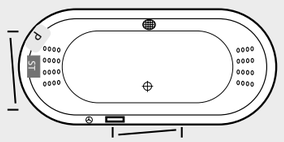

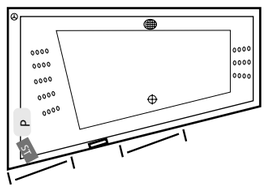

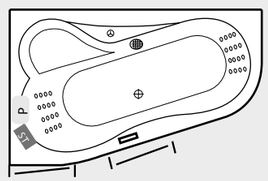

MINIMAX PRO

- P Jetpumpe
- ST Steuerung
- Jetdüse
- Microjetdüse
- Minifuturedüse
- Ansaugfitting
- Folientaster
- Drehregler
- Revisionsöffnung *

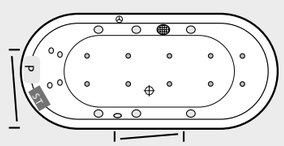

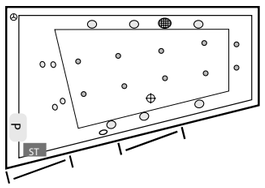

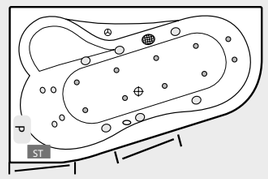

POWERSILENT

- P Jetpumpe
- G Gebläse
- ST Steuerung
- Silent-Luftdüse
- Nanojetdüse
- Jetdüse
- Ansaugfitting
- Multibutton
- Revisionsöffnung *

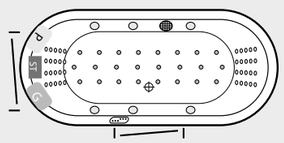

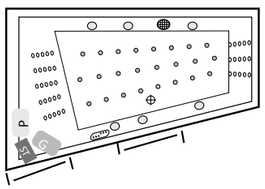

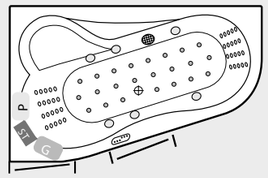

WELLNESS PLUS

- P Jetpumpe
- G Gebläse
- ST Steuerung
- Luftdüse
- Luftregler
- Microjetdüse
- Jetdüse
- Ansaugfitting
- Multibutton
- Revisionsöffnung *

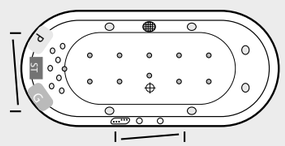

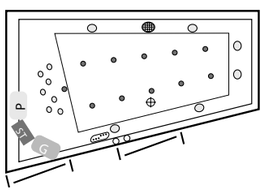

Abb. Ausführung links

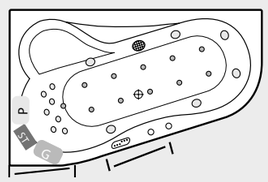

Abb. Ausführung links

* Position und Anzahl der Revisionsöffnungen vom Hersteller empfohlen.

WHIRLPOOL

Standardausführung inkl. integriertem Wanneneinlauf
Sonderwünsche auf Anfrage. Ausführung chrom.

LUNA
Gesamthöhe: 58 - 61 cm
Preise siehe Seite 33

EASY
Gesamthöhe: 57 - 60 cm
Preise siehe Seite 34

FAMILY
Gesamthöhe: 57 - 60 cm
Preise siehe Seite 35

HOME SPA

- P Jetpumpe
- ST Steuerung
- Multijetdüse
- Ansaugfitting
- Folientaster
- Revisionsöffnung *

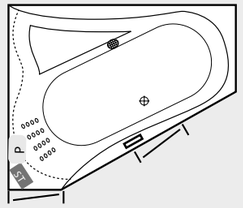

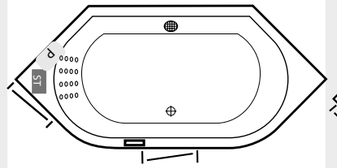

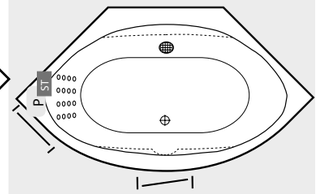

HOME SPA PRO

- P Jetpumpe
- ST Steuerung
- Multijetdüse
- Ansaugfitting
- Folientaster
- Drehregler
- Revisionsöffnung *

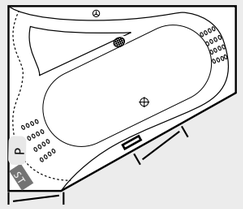

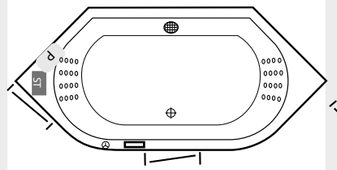

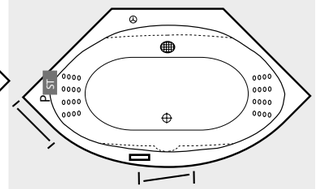

MINIMAX PRO

- P Jetpumpe
- ST Steuerung
- Jetdüse
- Microjetdüse
- Minifuturedüse
- Ansaugfitting
- Folientaster
- Drehregler
- Revisionsöffnung *

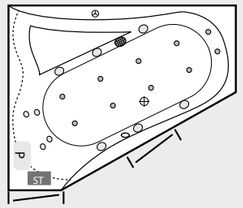

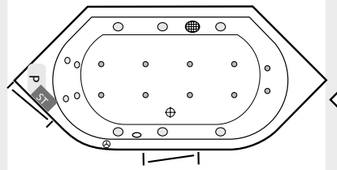

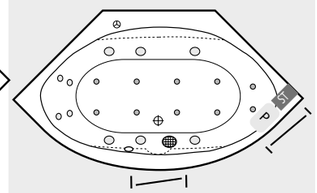

POWERSILENT

- P Jetpumpe
- G Gebläse
- ST Steuerung
- Silent-Luftdüse
- Nanojetdüse
- Jetdüse
- Ansaugfitting
- Multibutton
- Revisionsöffnung *

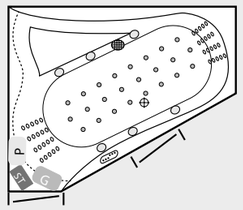

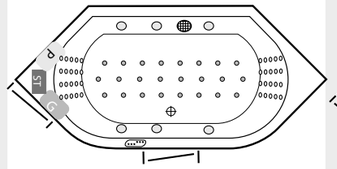

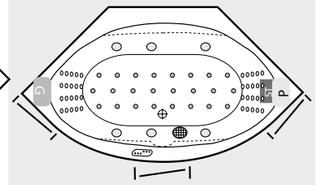

WELLNESS PLUS

- P Jetpumpe
- G Gebläse
- ST Steuerung
- Luftdüse
- Luftregler
- Microjetdüse
- Jetdüse
- Ansaugfitting
- Multibutton
- Revisionsöffnung *

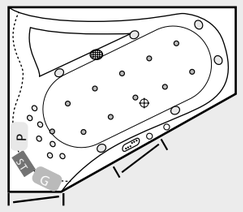

Abb. Ausführung links

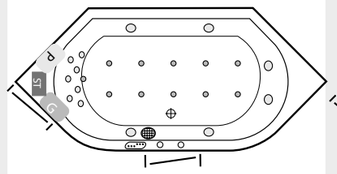

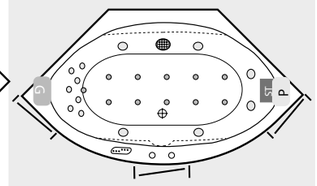

WHIRLPOOL

Standardausführung inkl. integriertem Wanneneinlauf
Sonderwünsche auf Anfrage. Ausführung chrom.

KRETA
Gesamthöhe: 57 - 60 cm
Preise siehe Seite 34

QUATTRO SOFT
Gesamthöhe: 57 - 60 cm
Preise siehe Seite 35

GALA
Gesamthöhe: 57 - 60 cm
Preise siehe Seite 44

HOME SPA

- P Jetpumpe
- ST Steuerung
- Multijetdüse
- Ansaugfitting
- Folientaster
- Revisionsöffnung *

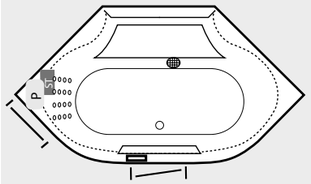

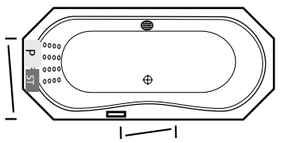

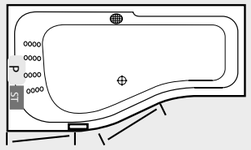

HOME SPA PRO

- P Jetpumpe
- ST Steuerung
- Multijetdüse
- Ansaugfitting
- Folientaster
- Drehregler
- Revisionsöffnung *

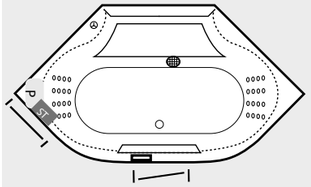

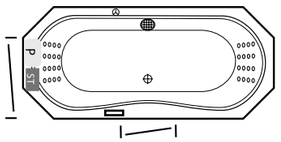

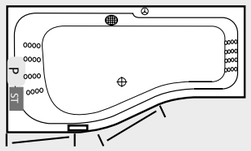

MINIMAX PRO

- P Jetpumpe
- ST Steuerung
- Jetdüse
- Microjetdüse
- Minifuturedüse
- Ansaugfitting
- Folientaster
- Drehregler
- Revisionsöffnung *

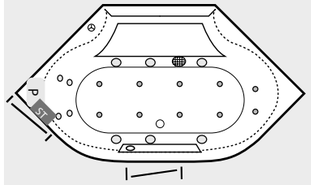

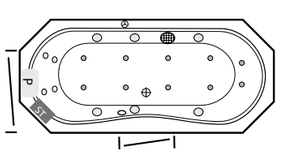

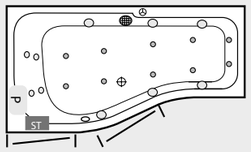

POWERSILENT

- P Jetpumpe
- G Gebläse
- ST Steuerung
- Silent-Luftdüse
- Nanojetdüse
- Jetdüse
- Ansaugfitting
- Multibutton
- Revisionsöffnung *

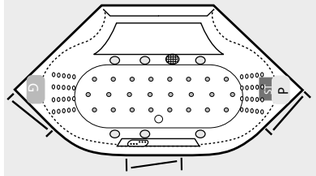

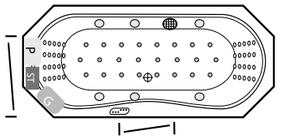

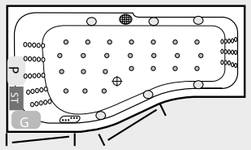

WELLNESS PLUS

- P Jetpumpe
- G Gebläse
- ST Steuerung
- Luftdüse
- Luftregler
- Microjetdüse
- Jetdüse
- Ansaugfitting
- Multibutton
- Revisionsöffnung *

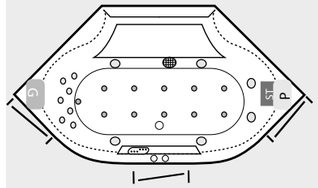

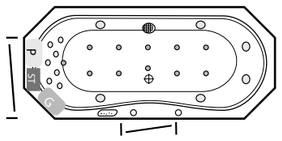

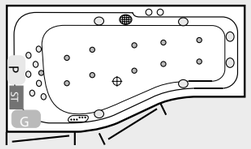

Abb. Ausführung links

* Position und Anzahl der Revisionsöffnungen vom Hersteller empfohlen.

WHIRLPOOL

Standardausführung inkl. integriertem Wanneneinlauf
Sonderwünsche auf Anfrage. Ausführung chrom.

DAIMANA 1800
Gesamthöhe: 59 - 62 cm
Preise siehe Seite 14

MAONA 1800
Gesamthöhe: 60-63 cm
Preise siehe Seite 18

AURORA 1800
Gesamthöhe: 58 - 61 cm
Preise siehe Seite 28

HOME SPA

- P Jetpumpe
- ST Steuerung
- Multijetdüse
- Ansaugfitting
- Folientaster
- Revisionsöffnung *

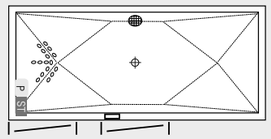

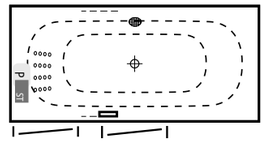

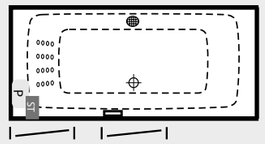

HOME SPA PRO

- P Jetpumpe
- ST Steuerung
- Multijetdüse
- Ansaugfitting
- Folientaster
- Drehregler
- Revisionsöffnung *

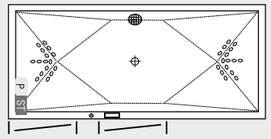

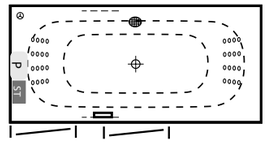

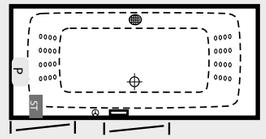

MINIMAX PRO

- P Jetpumpe
- ST Steuerung
- Jetdüse
- Microjetdüse
- Minifuturedüse
- Ansaugfitting
- Folientaster
- Drehregler
- Revisionsöffnung *

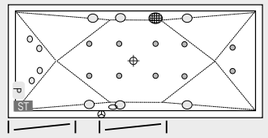

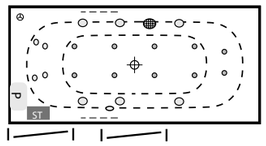

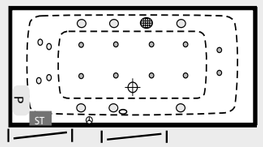

POWERSILENT

- P Jetpumpe
- G Gebläse
- ST Steuerung
- Silent-Luftdüse
- Nanojetdüse
- Jetdüse
- Ansaugfitting
- Multibutton
- Revisionsöffnung *

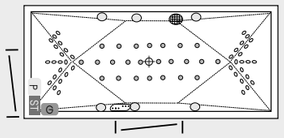

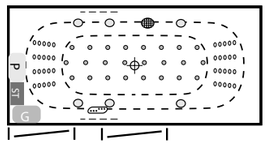

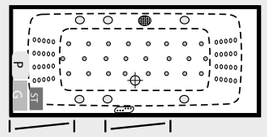

WELLNESS PLUS

- P Jetpumpe
- G Gebläse
- ST Steuerung
- Luftdüse
- Luftregler
- Microjetdüse
- Jetdüse
- Ansaugfitting
- Multibutton
- Revisionsöffnung *

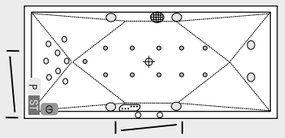

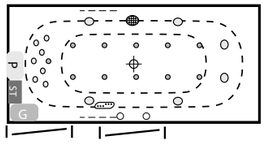

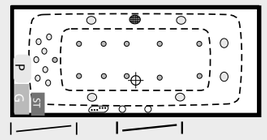

WHIRLPOOL

Standardausführung inkl. integriertem Wanneneinlauf
Sonderwünsche auf Anfrage. Ausführung chrom.

MARE
Gesamthöhe: 77 - 81 cm
Preise siehe Seite 36

CAMA rechts
Gesamthöhe: 58 - 61 cm
Preise siehe Seite 38-39

CAMA links
Gesamthöhe: 58 - 61 cm
Preise siehe Seite 38-39

HOME SPA

- P Jetpumpe
- ST Steuerung
- Multijetdüse
- Ansaugfitting
- Folientaster
- Revisionsöffnung *

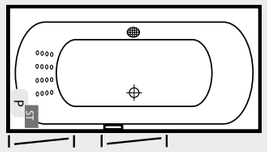
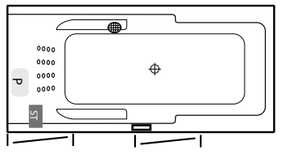
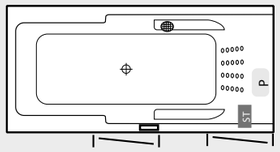

HOME SPA PRO

- P Jetpumpe
- ST Steuerung
- Multijetdüse
- Ansaugfitting
- Folientaster
- Drehregler
- Revisionsöffnung *

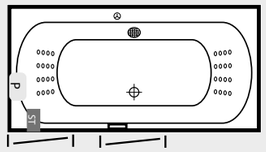
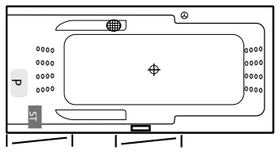
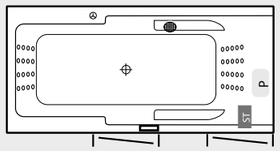

MINIMAX PRO

- P Jetpumpe
- ST Steuerung
- Jetdüse
- Microjetdüse
- Minifuturedüse
- Ansaugfitting
- Folientaster
- Drehregler
- Revisionsöffnung *

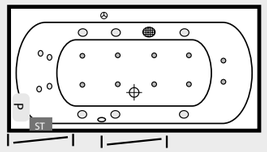
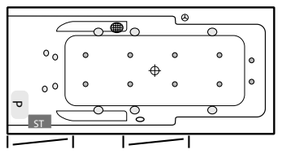
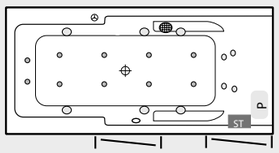

POWERSILENT

- P Jetpumpe
- G Gebläse
- ST Steuerung
- Silent-Luftdüse
- Nanojetdüse
- Jetdüse
- Ansaugfitting
- Multibutton
- Revisionsöffnung *

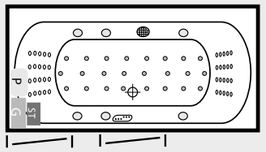
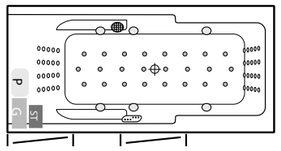
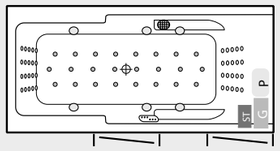

WELLNESS PLUS

- P Jetpumpe
- G Gebläse
- ST Steuerung
- Luftdüse
- Luftregler
- Microjetdüse
- Jetdüse
- Ansaugfitting
- Multibutton
- Revisionsöffnung *

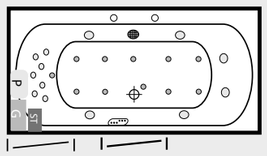
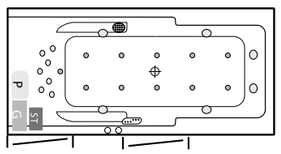
Abb. Ausführung rechts

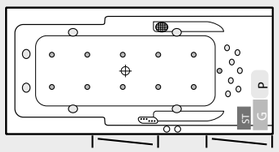
Abb. Ausführung links

* Position und Anzahl der Revisionsöffnungen vom Hersteller empfohlen.

WHIRLPOOL

Standardausführung inkl. integriertem Wanneneinlauf
Sonderwünsche auf Anfrage. Ausführung chrom.

GRANDE
Gesamthöhe: 57 - 60 cm
Preise siehe Seite 36

SIENA
Gesamthöhe: 57/58 - 60/61 cm
Preise siehe Seite 37

HAPPY
Gesamthöhe: 57/59 - 60/62 cm
Preise siehe Seite 40, 43

HOME SPA

- P Jetpumpe
- ST Steuerung
- Multijetdüse
- Ansaugfitting
- Folientaster
- Revisionsöffnung *

Keine Whirlpoolausstattung möglich

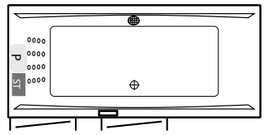
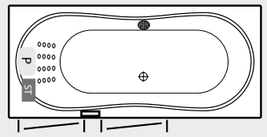

HOME SPA PRO

- P Jetpumpe
- ST Steuerung
- Multijetdüse
- Ansaugfitting
- Folientaster
- Drehregler
- Revisionsöffnung *

Keine Whirlpoolausstattung möglich.

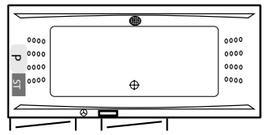
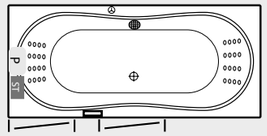

MINIMAX PRO

- P Jetpumpe
- ST Steuerung
- Jetdüse
- Microjetdüse
- Minifuturedüse
- Ansaugfitting
- Folientaster
- Drehregler
- Revisionsöffnung *

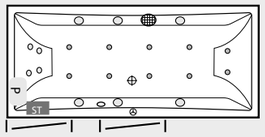
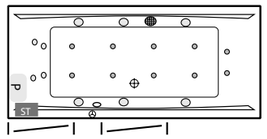
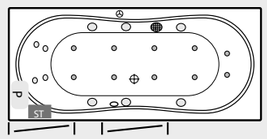

POWERSILENT

- P Jetpumpe
- G Gebläse
- ST Steuerung
- Silent-Luftdüse
- Nanojetdüse
- Jetdüse
- Ansaugfitting
- Multibutton
- Revisionsöffnung *

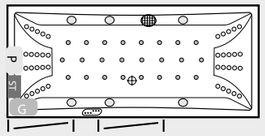
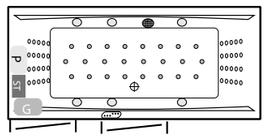
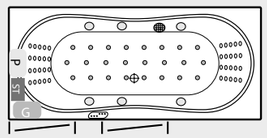

WELLNESS PLUS

- P Jetpumpe
- G Gebläse
- ST Steuerung
- Luftdüse
- Luftregler
- Microjetdüse
- Jetdüse
- Ansaugfitting
- Multibutton
- Revisionsöffnung *

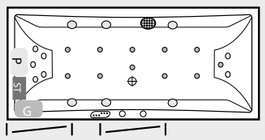
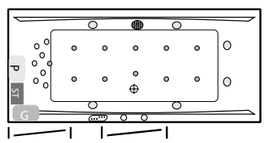
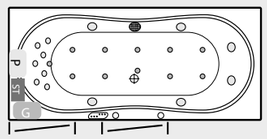

WHIRLPOOL

Standardausführung inkl. integriertem Wanneneinlauf
Sonderwünsche auf Anfrage. Ausführung chrom.

VENEDIG / ER-SIE-ES

Gesamthöhe: 56/57 - 59/60 cm
Preise siehe Seite 41

OBJEKT

Gesamthöhe: 57 - 60 cm
Preise siehe Seite 41-42

MALIBU RECHTS

Gesamthöhe: 57 - 60 cm
Preise siehe Seite 42

HOME SPA

- P Jetpumpe
- ST Steuerung
- Multijetdüse
- Ansaugfitting
- Folientaster
- Revisionsöffnung *

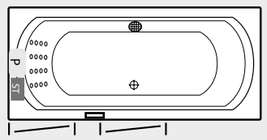
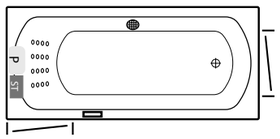
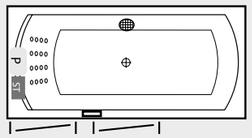

HOME SPA PRO

- P Jetpumpe
- ST Steuerung
- Multijetdüse
- Ansaugfitting
- Folientaster
- Drehregler
- Revisionsöffnung *

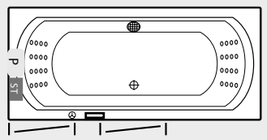
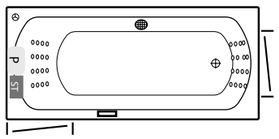
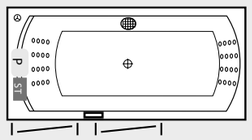

MINIMAX PRO

- P Jetpumpe
- ST Steuerung
- Jetdüse
- Microjetdüse
- Minifuturedüse
- Ansaugfitting
- Folientaster
- Drehregler
- Revisionsöffnung *

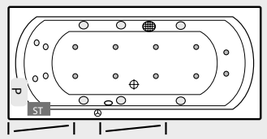
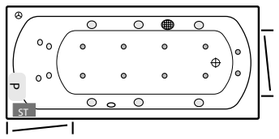
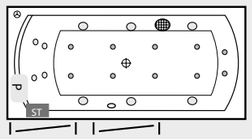

POWERSILENT

- P Jetpumpe
- G Gebläse
- ST Steuerung
- Silent-Luftdüse
- Nanojetdüse
- Jetdüse
- Ansaugfitting
- Multibutton
- Revisionsöffnung *

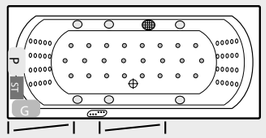
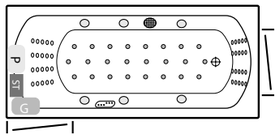
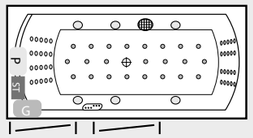

WELLNESS PLUS

- P Jetpumpe
- G Gebläse
- ST Steuerung
- Luftdüse
- Luftregler
- Microjetdüse
- Jetdüse
- Ansaugfitting
- Multibutton
- Revisionsöffnung *

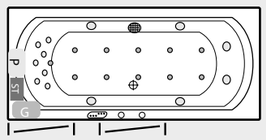
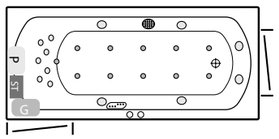
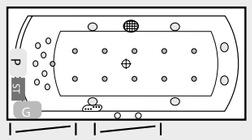

Abb. Ausführung rechts

* Position und Anzahl der Revisionsöffnungen vom Hersteller empfohlen.

WHIRLPOOL

Standardausführung inkl. integriertem Wanneneinlauf
Sonderwünsche auf Anfrage. Ausführung chrom.

MALIBU LINKS

Gesamthöhe: 57 - 60 cm
Preise siehe Seite 42

VELDEN

Gesamthöhe: 57 - 60 cm
Preise siehe Seite 43

HOME SPA

- P Jetpumpe
- ST Steuerung
- Multijetdüse
- Ansaugfitting
- Folientaster
- Revisionsöffnung *

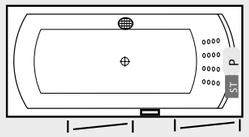
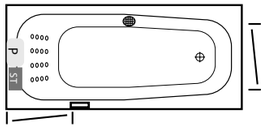

HOME SPA PRO

- P Jetpumpe
- ST Steuerung
- Multijetdüse
- Ansaugfitting
- Folientaster
- Drehregler
- Revisionsöffnung *

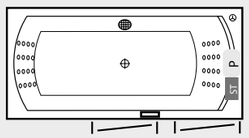
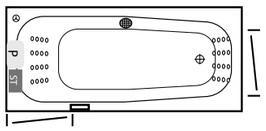

MINIMAX PRO

- P Jetpumpe
- ST Steuerung
- Jetdüse
- Microjetdüse
- Minifuturedüse
- Ansaugfitting
- Folientaster
- Drehregler
- Revisionsöffnung *

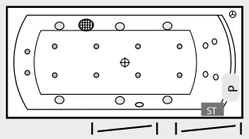
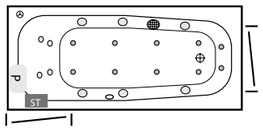

POWERSILENT

- P Jetpumpe
- G Gebläse
- ST Steuerung
- Silent-Luftdüse
- Nanojetdüse
- Jetdüse
- Ansaugfitting
- Multibutton
- Revisionsöffnung *

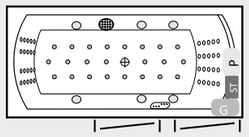
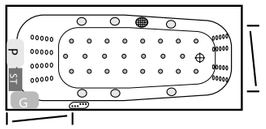

WELLNESS PLUS

- P Jetpumpe
- G Gebläse
- ST Steuerung
- Luftdüse
- Luftregler
- Microjetdüse
- Jetdüse
- Ansaugfitting
- Multibutton
- Revisionsöffnung *

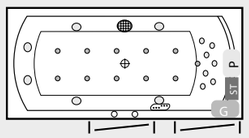
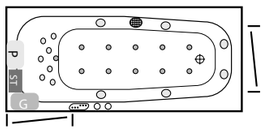

Abb. Ausführung links

WHIRLPOOL HINWEISE

Inbetriebnahme des Whirlpools
Der Wasserstand muss mindestens 5 cm über den höchstliegenden Düsen liegen. Bei ungenügendem Wasserstand verhindert der eingebaute Trockenlaufschutz das Anlaufen des Motors. Das Ein- und Ausschalten des Whirlpools erfolgt mit dem auf dem Wannenrand angebrachten Folientastschalter. Ein längeres Festhalten dieses Schalters ist zu vermeiden, ein kurzes Drücken genügt, um das System in Betrieb zu setzen bzw. abzuschalten. Lediglich die Symbole + und – werden solange gedrückt, bis die gewünschte Stärke des Luftstromes aus den Bodendüsen erreicht ist. Der Massagedruck der Jet- und Mikrojetdüsen wird mit dem Luftregler auf dem Wannenrand eingestellt. Die Richtung des Massagestrahls kann direkt an der Düse verstellt werden.

Die Wassertemperatur sollte 40°C nicht übersteigen, die angenehmste Temperatur liegt zwischen 35°C und 38°C. Um eine Gewöhnung des Körpers an den doch sehr belebenden Massageeffekt zu ermöglichen, ist es empfehlenswert, die Massagezeiten anfänglich kurz zu halten und erst allmählich zu steigern.

Desinfektion von Wanne und Düsen
Um die hygienische Unbedenklichkeit des Whirlpools zu gewährleisten ist die chemische Desinfektion mit dem Desinfektionsmittel (Art.Nr. 84400) nach folgendem Schema unumgänglich:
a) normaler Gebrauch bis max. 7 Anwendungen pro Woche -> wöchentlich 1 mal,
b) häufigere Anwendungen erfordern kürzere Desinfektionsintervalle.
c) wurde die Wanne länger als 3 Wochen nicht benutzt, so ist sie vor der nächsten Anwendung zu desinfizieren.

Wird die Wanne nicht im häuslichen Bereich, zB. Kur-/Wellnesshotel eingesetzt, sind zusätzliche Anforderungen zu berücksichtigen (Vorherige Kontaktnahme mit dem Hersteller empfohlen). Zur Desinfektion ist es möglich, das letzte Badewasser (jedoch ohne Schaumbadzusatz) zu verwenden. Nach jeder Entleerung der Wanne muss die Ab- und Überlaufgarnitur geöffnet bleiben.

Lieferumfang bei Normalausstattung
Jeder POLYPEX-Whirlpool besteht aus dem gewählten Wannenmodell und der kompletten System-Technik. Alle Antriebsaggregate, Rohrleitungen und Trockenlaufschutz sind an der Wanne bereits fix montiert. Ebenso die elektronische Steuerung, die Bedienungselemente, verstellbare Füße und die Ab- und Überlaufgarnitur mit integriertem Wanneneinlauf und Restwasserentleerung. Sollten keine Änderungswünsche auf der Bestellung vermerkt sein, werden die Whirlpools laut folgenden Abbildungen der Technik ausgeliefert. Um eine individuelle Anordnung der Systemtechnik Ihren örtlichen Gegebenheiten angepasst fertigen zu können, ist es unbedingt notwendig, eine Skizze der Einbausituation des Whirlpools der Bestellung beizufügen.
Whirlpools können nicht zurückgenommen werden.

Montage des Whirlpools
Wanne mit Hilfe der höhenverstellbaren Füße waagerecht aufstellen und Kontermuttern der Stellschrauben fest anziehen. Mauerseitig sollte der Whirlpool auf Montagewinkel aufgelegt sein. Danach wird die Wanne über einen Sifon 6/4", an die Abflußleitung Ø 50 mm angeschlossen. Die Füllung des Whirlpools erfolgt wie bei jeder normalen Badewanne über die Wannenfüllbatterie bzw. über den integrierten Wanneneinlauf. (Achtung: zum Anschluss unbedingt flexiblen Panzerschlauch 3/4" verwenden). Um alle Aggregate warten zu können muss unbedingt eine Revisionsöffnung von 50x40 cm vorgesehen werden. (PVC-Fliesenrahmen). Ebenso ist im Bereich der Ab- und Überlaufgarnitur mit Restwasserentleerung eine Zugriffsmöglichkeit vorzusehen.

Der Netzanschluss, die Installation der elektrischen Komponenten sowie Einstellarbeiten an der elektrischen Steuerung dürfen nur von einer Elektrofachkraft bzw. unter deren Leitung und Verantwortlichkeit (durch ein dafür befugtes Elektroinstallationsunternehmen) durchgeführt werden.

Hinweis: Werden Arbeiten an der Wasserinstallation durchgeführt muss die komplette Steuerung abgeschaltet und zuverlässig vom elektrischen Netz getrennt werden (Spannungsfreischalten). Der Netzanschluss erfolgt an der dafür vorgesehenen separaten Anschlussdose. Als Netzanschlussleitung darf nur eine Leitung des Typs H05VV-F3G1,5 (Mittlere PVC-Schlauchleitung, YMM-J 3x1,5 mm) oder H05VV-F3G2,5 (YMM-J 3x2,5 mm) verwendet werden.

Der Leiterquerschnitt ist aufgrund der maximal zulässigen Schaltleistung der Steuerung (16A; Ohm'sche Last), der Verlegungsart und entsprechend der anlagenseitig vorzusehenden Schutzeinrichtungen auszuwählen. Der Anschluss der Steuerung darf nur dauerhaft an festverlegte Leitungen erfolgen.
Die Anschlusserfordernisse der örtlichen Energieversorgungsunternehmen und die Anforderungen der ÖVE-EN1 (Schutzbereich, Potentialausgleich etc.), sind strengstens einzuhalten. Weiters ist im Zuge des Netzanschlusses vorzusehen: Eine Trennvorrichtung zum allpoligen Abschalten mit min. 3mm Kontaktöffnungsweite, ein Fehlerstromschutzschalter mit einem Auslösenennstrom IDN= 30mA und eine Potentialausgleichsleitung mit min. 4mm2 Kupfer. Sollten an der Technik Änderungen jeglicher Art vorgenommen werden, erlischt jeder Garantieanspruch.
Beachten Sie bitte die genaue Montageanleitung, die jedem Whirlpool beigelegt ist.

Probebetrieb
Nach Fertigstellung der Installationsarbeiten und noch vor dem Verkleiden muss der Whirlpool unbedingt einen Probebetrieb absolvieren. Dazu ist die Wanne vorher gründlich zu reinigen und beim anschließenden Probebetrieb insgesamt auf Dichtheit zu überprüfen. Auch sollten alle elektronischen Funktionen mehrmals durchgespielt werden. Der Bereich unter der Wanne ist vor dem Verkleiden ebenfalls zu reinigen (staubfrei), nur so kann das Ansaugen von Schmutz- und Staubteilen durch das Gebläse vermieden werden. Bitte beachten Sie die detaillierte Montage- und Bedienungsanleitung, die jedem Whirlpool beiliegt.

MONTAGE & PFLEGE

Wichtiger Hinweis
1. Überprüfen Sie die Wanne auf etwaige Beschädigungen wie z.B. Kratzer, Scheuerstellen, Risse vor der Montage (Haarrisse werden sichtbar, wenn Sie mit einem staubigen Tuch über die Wanne wischen).
2. Führen Sie einen Wasserablauftest durch.
Montieren Sie die Fußsysteme, richten Sie die Wanne in der Waage aus und lassen Sie Wasser einlaufen. Das Wasser muss vollständig aus der Wanne ablaufen.

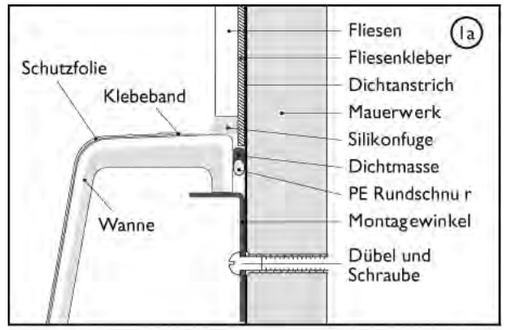

Badewannen-Fußsystem
1. Stellfüße mit den Klemmschlitten in U-Profil einschieben.
2. U-Profile am Wannenboden mit den beigepackten Schrauben M8x25 in den einlaminierten Gewinden befestigen.

Montage der Badewanne
1. Ablaufgarnitur an der Wanne montieren. Wanne in der gewünschten Position aufstellen und Kopf- und Fußende durch Drehen der jeweiligen Stellfüße auf die gewünschte Höhe bringen. Dann die Gegenseite nachjustieren und mit der Wasserwaage ausrichten.
Wichtig: Kontermuttern der Wannenstellfüße fest anziehen!
2. Unterseite des Wannenrandes an den Wandseiten markieren. Wanne vorrücken und Montagewinkel waagrecht anbringen.
Tipp: Montagewinkel zusätzlich mit einer Silikonschlange ans Mauerwerk kleben (Abb. 1a).
3. Schneiden Sie die Schutzfolie an den zu verfliesenden Wänden mit der Schere so zu, dass beim Aufsetzen der Fliesen und zum Anbringen der Silikonfuge ein genügend breiter Streifen frei bleibt. An den freistehenden Seiten die Schutzfolie auf ca.halbe Randhöhe der Wanne zuschneiden. **Wichtig**: Verkleben Sie mit einem Klebeband den Wannenrand mit der Schutzfolie. Achten Sie dabei auf die Freiräume für die Silikonfugen (Abb. 1a, 1b, 1c). Die Verklebung verhindert das Eindringen von Schmutz zwischen Schutzfolie und Wanne. So bleibt die Wanne bis zur Übergabe perfekt geschützt.
4. Wanne auf Montagewinkel auflegen, Ablauf fest anschließen und auf Dichtheit prüfen. An den freistehenden Seiten wird die POLYPEX Wanne auf herkömmliche Weise eingemauert. Sollte aus baulichen Gründen die Montage der Winkel nicht möglich sein (Leichtbauwände, z.B. Gipskarton), so sollten auch diese Seiten aufgemauert werden und die POLYPEX Wanne auf den so vorbereiteten Sockel aufgesetzt werden. Alle POLYPEX Bade- und Duschwannen sind auch mit einem direkt aufgeschäumten POLYCORP Wannenträger lieferbar.

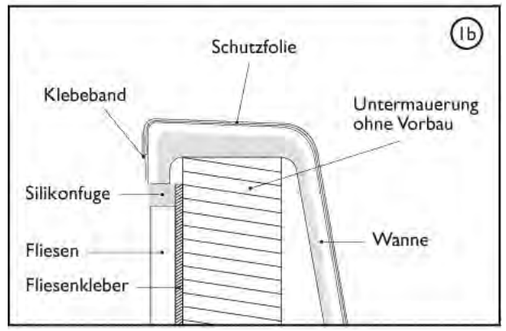

Montage der Duschwanne
1. Stellfüße in die 5 einlaminierten Gewinde im Boden schrauben.
Beigepackt ist noch ein extra kurzer Fuß bei sehr flachem Einbau für das Gewinde in der Mitte der Wanne.
2. Bei der Montage die Stellfüße nur noch der Höhe entsprechend justieren.
Wichtig: Kontermuttern der Stellfüße an den Gewindetellern der Duschwanne fest anziehen!
3. Unterseite des Wannenrandes an den Wandseiten markieren. Wanne vorrücken und Montagewinkel waagrecht anbringen.
Tipp: Winkel zusätzlich mit einer Silikonschlange ans Mauerwerk kleben.
(Abb. 1a umseitig)
4. Vorbereitung der Wannenrand-Auflage und der Schutzfolie siehe umseitig bei Badewanne Punkt 3 und 4.

Bodengleiche Montage
1. Bei Einbau mit PLANO- oder RONDO-Montagerahmen bitte separate Montageanleitung beachten.
2. Bei Montage ohne Rahmen Anleitung wie oben, jedoch Abdichtbänder zwischen Fliese und Duschwanne verwenden. Ansonsten ist kein Kriechwasserschutz gegeben.
3. Sollte nicht genügend Bodenaufbau zur Verfügung stehen, kann mit herkömmlichem Einbau der Wannenrand von 2,5 cm überstehen. Einbauskizze 1c.

Der PLANO-Montagerahmen kann nur bei bodengleichem Einbau verwendet werden!

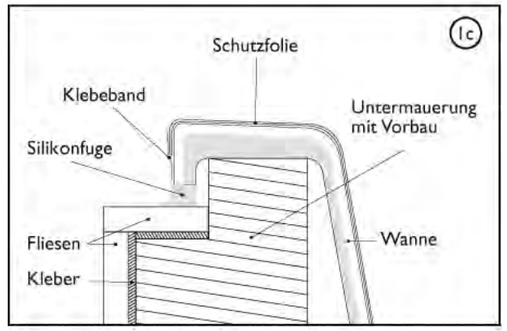

Pflegehinweise
Die Reinigung und Pflege der POLYPEX-Produkte aus hochwertigem Sanitäracryl ist problemlos, da Baderückstände an der EASYCLEAN-Oberfläche kaum Ansatzmöglichkeiten finden.

Zur normalen täglichen Pflege spülen Sie die Wanne aus und nehmen Sie ein Mikrofasertuch zur Nachtrocknung.
Zur Reinigung verwenden Sie flüssige Bad- oder Kalkreiniger. Anschließend nachspülen. - Fertig!

Vorsicht bei abfärbenden Kosmetika wie zB. verschiedene Öle oder Haarfärbemittel. Diese Substanzen nicht auf der Wanne eintrocknen lassen - sofort abspülen und nachtrocknen, da sonst Verfärbungen auftreten können.

Nehmen Sie auf keinen Fall sandige Scheuermittel! Sie schaden damit der Acryloberfläche und sie könnte davon matt werden. Verwenden Sie auch keine alkoholhaltigen Reiniger!

PLANO DUSCHWANNEN

PLANO S 100x140
Art.Nr. 489..

NEU

Abmessungen in cm:
Länge Breite Innenhöhe
100 140 3

Wannenrand: **2,5** Gesamthöhe: **6**

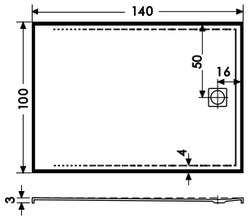

WEISS*	FARBEN
878,-	1.053,-

Optionales Zubehör:
Montagerahmen 100x140 für bodenbündigen Einbau ab 15 cm
inkl. Abdichtband 102x142 cm Art.Nr. 88900 per Garn. **474,-**

POLYCORP Wannenträger
STANDARDAUSFÜHRUNG
Gesamthöhe: 14 cm Art.Nr. ST_RED_PG05 **312,-**

PLANO S 100x180
Art.Nr. 466..

Abmessungen in cm:
Länge Breite Innenhöhe
100 180 3

Wannenrand: **2,5** Gesamthöhe: **6**

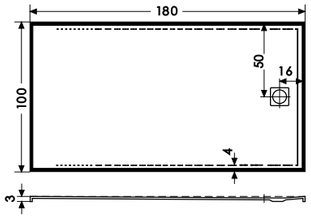

WEISS*	FARBEN
1.053,-	1.243,-

Optionales Zubehör:
Montagerahmen 100x180 für bodenbündigen Einbau ab 15 cm
inkl. Abdichtband 102x182 cm Art.Nr. 86600 per Garn. **539,-**

POLYCORP Wannenträger
STANDARDAUSFÜHRUNG
Gesamthöhe: 14 cm Art.Nr. ST_RED_PG05 **312,-**

PLANO S 100x150
Art.Nr. 469..

Abmessungen in cm:
Länge Breite Innenhöhe
100 150 3

Wannenrand: **2,5** Gesamthöhe: **6**

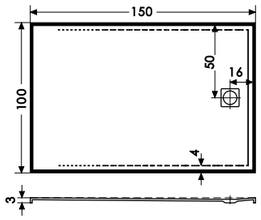

WEISS*	FARBEN
898,-	1.075,-

Optionales Zubehör:
Montagerahmen 100x150 für bodenbündigen Einbau ab 15 cm
inkl. Abdichtband 102x152 cm Art.Nr. 86900 per Garn. **474,-**

POLYCORP Wannenträger
STANDARDAUSFÜHRUNG
Gesamthöhe: 14 cm Art.Nr. ST_RED_PG05 **312,-**

PLANO S 80x170
Art.Nr. 462..

Abmessungen in cm:
Länge Breite Innenhöhe
80 170 3

Wannenrand: **2,5** Gesamthöhe: **6**

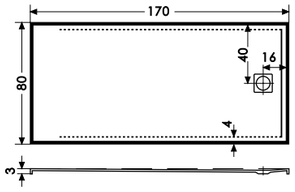

WEISS*	FARBEN
946,-	1.113,-

Optionales Zubehör:
Montagerahmen 170x80 für bodenbündigen Einbau ab 15 cm
inkl. Abdichtband 172x82 cm Art.Nr. 86200 per Garn. **496,-**

POLYCORP Wannenträger
STANDARDAUSFÜHRUNG
Gesamthöhe: 14 cm Art.Nr. ST_RED_PG05 **312,-**

PLANO S 80x160
Art.Nr. 461..

Abmessungen in cm:
Länge Breite Innenhöhe
80 160 3

Wannenrand: **2,5** Gesamthöhe: **6**

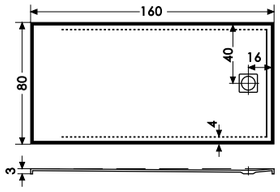

WEISS*	FARBEN
898,-	1.102,-

Optionales Zubehör:
Montagerahmen 160x80 für bodenbündigen Einbau ab 15 cm
inkl. Abdichtband 162x82 cm Art.Nr. 86300 per Garn. **496,-**

POLYCORP Wannenträger
STANDARDAUSFÜHRUNG
Gesamthöhe: 14 cm Art.Nr. ST_RED_PG05 **312,-**

PLANO DUSCHWANNEN

PLANO 150x90
Art.Nr. 479..

Abmessungen in cm:
Länge Breite Innenhöhe
150 90 2

Wannenrand: **2,5** Gesamthöhe: **5**

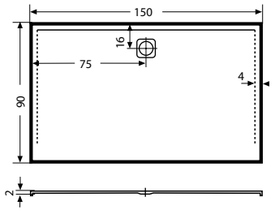

WEISS*	FARBEN
861,-	1.034,-

Optionales Zubehör:
Montagerahmen 150x90 für bodenbündigen Einbau ab 15 cm
inkl. Abdichtband 152x92 cm Art.Nr. 87900 per Garn. **455,-**

POLYCORP Wannenträger
STANDARDAUSFÜHRUNG
Gesamthöhe: 14 cm Art.Nr. ST_RED_PG05 **312,-**

PLANO S 90x150
Art.Nr. 463..

Abmessungen in cm:
Länge Breite Innenhöhe
90 150 3

Wannenrand: **2,5** Gesamthöhe: **6**

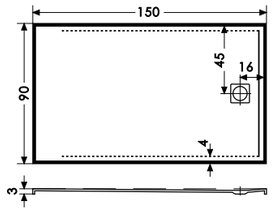

WEISS*	FARBEN
861,-	1.034,-

Optionales Zubehör:
Montagerahmen 150x90 für bodenbündigen Einbau ab 15 cm
inkl. Abdichtband 152x92 cm Art.Nr. 87900 per Garn. **455,-**

POLYCORP Wannenträger
STANDARDAUSFÜHRUNG
Gesamthöhe: 14 cm Art.Nr. ST_RED_PG05 **312,-**

PLANO 140x90
Art.Nr. 477..

Abmessungen in cm:
Länge Breite Innenhöhe
140 90 2

Wannenrand: **2,5** Gesamthöhe: **5**

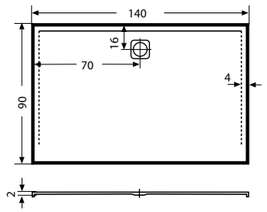

WEISS*	FARBEN
861,-	1.034,-

Optionales Zubehör:
Montagerahmen 140x90 für bodenbündigen Einbau ab 15 cm
inkl. Abdichtband 142x92 cm Art.Nr. 87700 per Garn. **455,-**

POLYCORP Wannenträger
STANDARDAUSFÜHRUNG
Gesamthöhe: 14 cm Art.Nr. ST_RED_PG05 **312,-**

PLANO S 90x140
Art.Nr. 467..

Abmessungen in cm:
Länge Breite Innenhöhe
90 140 3

Wannenrand: **2,5** Gesamthöhe: **6**

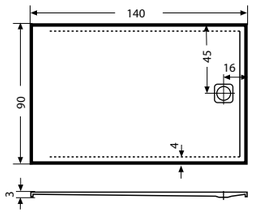

WEISS*	FARBEN
861,-	1.034,-

Optionales Zubehör:
Montagerahmen 140x90 für bodenbündigen Einbau ab 15 cm
inkl. Abdichtband 142x92 cm Art.Nr. 87700 per Garn. **455,-**

POLYCORP Wannenträger
STANDARDAUSFÜHRUNG
Gesamthöhe: 14 cm Art.Nr. ST_RED_PG05 **312,-**

* Alle Artikel in weiß (21) sind lagernd und sofort ab Werk verfügbar

ZUBEHÖR PLANO DUSCHWANNEN

ACHTUNG mitbestellen:
Nur PLANO Siphon inkl. PLANO Abdeckplatte verwendbar

	chrom	Art.Nr. 69200	111,-
	weiß	Art.Nr. 69221	135,-
	Farben	Art.Nr. 692 . .	135,-

Montagewinkel	Art.Nr. 80000	per Garn.	**52,-**
Stellfüße 10-14 cm	Art.Nr. 82000	per Garn.	**59,-**
POLYGRIP Antirutschbesch.	Art.Nr. 84800		**149,-**

weiteres Zubehör siehe Seite 10

Montagerahmen siehe S. 9

DICHTBAND FÜR POLYCORP WANNENTRÄGER

Das Dichtband entspricht der ÖNORM B 3407
(zur geeigneten Verbundabdichtung)

Aufpreise für **PLANO** 150x90, 140x90
PLANO S 100x140, 100x180, 100x150, 80x170, 80x160, 90x150, 90x140

Dichtband auf 2 Seiten	Art.Nr. ST_DB_GR_2	€ 108,-
Dichtband auf 3 Seiten	Art.Nr. ST_DB_GR_3	€ 128,-
Dichtband auf 4 Seiten	Art.Nr. ST_DB_GR_4	€ 148,-

PLANO DUSCHWANNEN

PLANO 130x90
Art.Nr. 497..

Abmessungen in cm:
Länge Breite Innenhöhe
130 90 2

Wannenrand: **2,5** Gesamthöhe: **5**

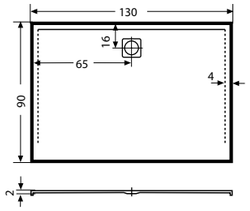

WEISS*	FARBEN
798,-	983,-

Optionales Zubehör:
Montagerahmen 130x90 für bodenbündigen Einbau ab 15 cm
inkl. Abdichtband 132x92 cm Art.Nr. 89700 per Garn. **426,-**

POLYCORP Wannenträger
STANDARDAUSFÜHRUNG
Gesamthöhe: 14 cm Art.Nr. ST_RED_PG05 **312,-**

PLANO S 90x130
Art.Nr. 464..

Abmessungen in cm:
Länge Breite Innenhöhe
90 130 3

Wannenrand: **2,5** Gesamthöhe: **6**

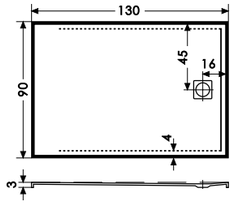

WEISS*	FARBEN
798,-	983,-

Optionales Zubehör:
Montagerahmen 130x90 für bodenbündigen Einbau ab 15 cm
inkl. Abdichtband 132x92 cm Art.Nr. 89700 per Garn. **426,-**

POLYCORP Wannenträger
STANDARDAUSFÜHRUNG
Gesamthöhe: 14 cm Art.Nr. ST_RED_PG05 **312,-**

PLANO 130x100
Art.Nr. 498..

Abmessungen in cm:
Länge Breite Innenhöhe
130 100 2

Wannenrand: **2,5** Gesamthöhe: **5**

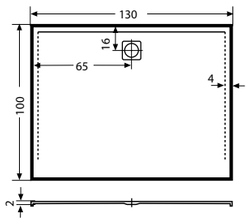

WEISS*	FARBEN
861,-	1.034,-

Optionales Zubehör:
Montagerahmen 130x100 für bodenbündigen Einbau ab 15 cm
inkl. Abdichtband 132x102 cm Art.Nr. 89800 per Garn. **455,-**

POLYCORP Wannenträger
STANDARDAUSFÜHRUNG
Gesamthöhe: 14 cm Art.Nr. ST_RED_PG05 **312,-**

PLANO 120x80
Art.Nr. 495..

Abmessungen in cm:
Länge Breite Innenhöhe
120 80 2

Wannenrand: **2,5** Gesamthöhe: **5**

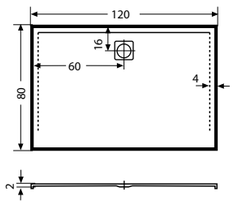

WEISS*	FARBEN
729,-	881,-

Optionales Zubehör:
Montagerahmen 120x80 für bodenbündigen Einbau ab 15 cm
inkl. Abdichtband 122x82 cm Art.Nr. 89500 per Garn. **426,-**

POLYCORP Wannenträger
STANDARDAUSFÜHRUNG
Gesamthöhe: 14 cm Art.Nr. ST_RED_PG05 **312,-**

* Alle Artikel in weiß (21) sind lagernd und sofort ab Werk verfügbar

ZUBEHÖR PLANO DUSCHWANNEN

ACHTUNG mitbestellen:
Nur PLANO Siphon inkl. PLANO Abdeckplatte verwendbar

chrom	Art.Nr. 69200	111,-
weiß	Art.Nr. 69221	135,-
Farben	Art.Nr. 692 . .	135,-

Montagewinkel	Art.Nr. 80000	per Garn.	**52,-**
Stellfüße 10-14 cm	Art.Nr. 82000	per Garn.	**59,-**
POLYGRIP Antirutschbesch.	Art.Nr. 84800		**149,-**

weiteres Zubehör siehe Seite 10

Montagerahmen siehe S. 9

DICHTBAND FÜR POLYCORP WANNENTRÄGER

Das Dichtband entspricht der ÖNORM B 3407
(zur geeigneten Verbundabdichtung)

Aufpreise für PLANO 130x90, S 90x130, 130x100, 120x100, S 100x120

Dichtband auf 2 Seiten	Art.Nr. ST_DB_GR_2	€ 108,-
Dichtband auf 3 Seiten	Art.Nr. ST_DB_GR_3	€ 128,-
Dichtband auf 4 Seiten	Art.Nr. ST_DB_GR_4	€ 148,-

PLANO DUSCHWANNEN

PLANO 120x100
Art.Nr. 496..

Abmessungen in cm:
Länge Breite Innenhöhe
120 100 2

Wannenrand: **2,5** Gesamthöhe: **5**

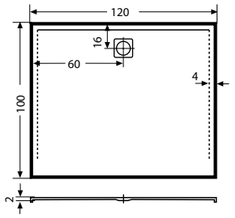

WEISS*	FARBEN
840,-	1.008,-

Optionales Zubehör:
Montagerahmen 120x100 für bodenbündigen Einbau ab 15 cm
inkl. Abdichtband 122x102 cm Art.Nr. 89600 per Garn. **426,-**

POLYCORP Wannenträger
STANDARDAUSFÜHRUNG
Gesamthöhe: 14 cm Art.Nr. ST_RED_PG05 **312,-**

PLANO S 100x120
Art.Nr. 468..

Abmessungen in cm:
Länge Breite Innenhöhe
100 120 3

Wannenrand: **2,5** Gesamthöhe: **6**

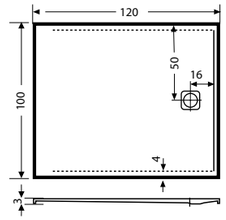

WEISS*	FARBEN
840,-	1.008,-

Optionales Zubehör:
Montagerahmen 120x100 für bodenbündigen Einbau ab 15 cm
inkl. Abdichtband 122x102 cm Art.Nr. 89600 per Garn. **426,-**

POLYCORP Wannenträger
STANDARDAUSFÜHRUNG
Gesamthöhe: 14 cm Art.Nr. ST_RED_PG05 **312,-**

PLANO 120x90
Art.Nr. 499..

Abmessungen in cm:
Länge Breite Innenhöhe
120 90 2

Wannenrand: **2,5** Gesamthöhe: **5**

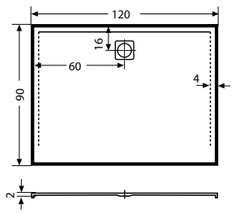

WEISS*	FARBEN
787,-	921,-

Optionales Zubehör:
Montagerahmen 120x90 für bodenbündigen Einbau ab 15 cm
inkl. Abdichtband 122x92 cm Art.Nr. 89100 per Garn. **426,-**

POLYCORP Wannenträger
STANDARDAUSFÜHRUNG
Gesamthöhe: 14 cm Art.Nr. ST_RED_PG05 **312,-**

PLANO S 90x120
Art.Nr. 465..

Abmessungen in cm:
Länge Breite Innenhöhe
90 120 3

Wannenrand: **2,5** Gesamthöhe: **6**

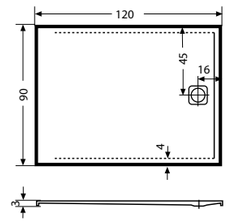

WEISS*	FARBEN
787,-	921,-

Optionales Zubehör:
Montagerahmen 120x90 für bodenbündigen Einbau ab 15 cm
inkl. Abdichtband 122x92 cm Art.Nr. 89100 per Garn. **426,-**

POLYCORP Wannenträger
STANDARDAUSFÜHRUNG
Gesamthöhe: 14 cm Art.Nr. ST_RED_PG05 **312,-**

* Alle Artikel in weiß (21) sind lagernd und sofort ab Werk verfügbar

ZUBEHÖR PLANO DUSCHWANNEN

ACHTUNG mitbestellen:
Nur PLANO Siphon inkl. PLANO Abdeckplatte verwendbar

chrom	Art.Nr. 69200	111,-
weiß	Art.Nr. 69221	135,-
Farben	Art.Nr. 692 . .	135,-

Montagewinkel	Art.Nr. 80000	per Garn.	**52,-**
Stellfüße 10-14 cm	Art.Nr. 82000	per Garn.	**59,-**
POLYGRIP Antirutschbesch.	Art.Nr. 84800		**149,-**

weiteres Zubehör siehe Seite 10

Montagerahmen siehe S. 9

DICHTBAND FÜR POLYCORP WANNENTRÄGER

Das Dichtband entspricht der ÖNORM B 3407
(zur geeigneten Verbundabdichtung)

Aufpreise für PLANO 120x80, 120x90, S 90x120

Dichtband auf 2 Seiten	Art.Nr. ST_DB_KL_2	€ 88,-
Dichtband auf 3 Seiten	Art.Nr. ST_DB_KL_3	€ 108,-
Dichtband auf 4 Seiten	Art.Nr. ST_DB_KL_4	€ 128,-

PLANO DUSCHWANNEN

PLANO 100
Art.Nr. 493..

Abmessungen in cm:
Länge Breite Innenhöhe
100 100 2

Wannenrand: **2,5** Gesamthöhe: **5**

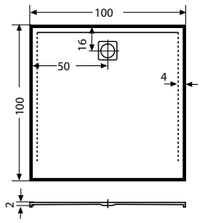

WEISS*	FARBEN
698,-	840,-

Optionales Zubehör:
Montagerahmen 100 für bodenbündigen Einbau ab 15 cm
inkl. Abdichtband 102x102 cm Art.Nr. 89300 per Garn. **398,-**

POLYCORP Wannenträger
STANDARDAUSFÜHRUNG
Gesamthöhe: 14 cm Art.Nr. ST_RED_PG04 **272,-**

PLANO 90
Art.Nr. 492..

Abmessungen in cm:
Länge Breite Innenhöhe
90 90 2

Wannenrand: **2,5** Gesamthöhe: **5**

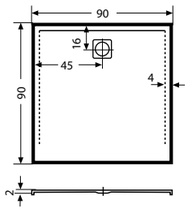

WEISS*	FARBEN
538,-	656,-

Optionales Zubehör:
Montagerahmen 90x90 für bodenbündigen Einbau ab 15 cm
inkl. Abdichtband 92x92 cm Art.Nr. 89200 per Garn. **398,-**

POLYCORP Wannenträger
STANDARDAUSFÜHRUNG
Gesamthöhe: 14 cm Art.Nr. ST_RED_PG02 **185,-**

PLANO 110x90
Art.Nr. 478..

Abmessungen in cm:
Länge Breite Innenhöhe
110 90 2

Wannenrand: **2,5** Gesamthöhe: **5**

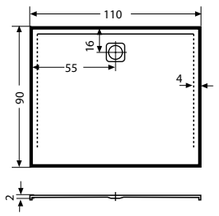

WEISS*	FARBEN
729,-	881,-

Optionales Zubehör:
Montagerahmen 110x90 für bodenbündigen Einbau ab 15 cm
inkl. Abdichtband 112x92 cm Art.Nr. 87800 per Garn. **398,-**

POLYCORP Wannenträger
STANDARDAUSFÜHRUNG
Gesamthöhe: 14 cm Art.Nr. ST_RED_PG04 **272,-**

PLANO 100x90
Art.Nr. 476..

Abmessungen in cm:
Länge Breite Innenhöhe
100 90 2

Wannenrand: **2,5** Gesamthöhe: **5**

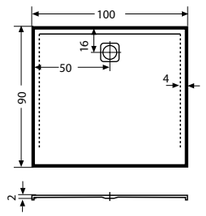

WEISS*	FARBEN
729,-	881,-

Optionales Zubehör:
Montagerahmen 100x90 für bodenbündigen Einbau ab 15 cm
inkl. Abdichtband 102x92 cm Art.Nr. 87600 per Garn. **398,-**

POLYCORP Wannenträger
STANDARDAUSFÜHRUNG
Gesamthöhe: 14 cm Art.Nr. ST_RED_PG04 **272,-**

* Alle Artikel in weiß (21) sind lagernd und sofort ab Werk verfügbar

ZUBEHÖR PLANO DUSCHWANNEN

ACHTUNG mitbestellen:
Nur PLANO Siphon inkl. PLANO Abdeckplatte verwendbar

chrom	Art.Nr. 69200	111,-
weiß	Art.Nr. 69221	135,-
Farben	Art.Nr. 692 . .	135,-

Montagewinkel	Art.Nr. 80000	per Garn.	**52,-**
Stellfüße 10-14 cm	Art.Nr. 82000	per Garn.	**59,-**
POLYGRIP Antirutschbesch.	Art.Nr. 84800		**149,-**

weiteres Zubehör siehe Seite 10

Montagerahmen siehe S. 9

DICHTBAND FÜR POLYCORP WANNENTRÄGER

Das Dichtband entspricht der ÖNORM B 3407
(zur geeigneten Verbundabdichtung)

Aufpreise für PLANO 100, 90, 110x90, 100x90

Dichtband auf 2 Seiten	Art.Nr. ST_DB_KL_2	€ 88,-
Dichtband auf 3 Seiten	Art.Nr. ST_DB_KL_3	€ 108,-
Dichtband auf 4 Seiten	Art.Nr. ST_DB_KL_4	€ 128,-

PLANO DUSCHWANNEN

PLANO 100x80
Art.Nr. 475..

Abmessungen in cm:
Länge Breite Innenhöhe
100 80 2

Wannenrand: **2,5** Gesamthöhe: **5**

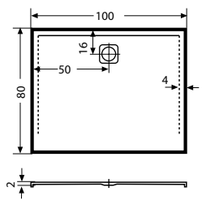

WEISS*	FARBEN
698,-	840,-

Optionales Zubehör:
Montagerahmen 100x80 für bodenbündigen Einbau ab 15 cm
inkl. Abdichtband 102x82 cm Art.Nr. 87500 per Garn. **398,-**

POLYCORP Wannenträger
STANDARDAUSFÜHRUNG
Gesamthöhe: 14 cm Art.Nr. ST_RED_PG04 **272,-**

PLANO 100x70
Art.Nr. 494..

Abmessungen in cm:
Länge Breite Innenhöhe
100 70 2

Wannenrand: **2,5** Gesamthöhe: **5**

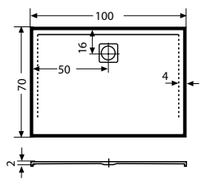

WEISS*	FARBEN
561,-	672,-

Optionales Zubehör:
Montagerahmen 100x70 für bodenbündigen Einbau ab 15 cm
inkl. Abdichtband 102x72 cm Art.Nr. 89400 per Garn. **398,-**

POLYCORP Wannenträger
STANDARDAUSFÜHRUNG
Gesamthöhe: 14 cm Art.Nr. ST_RED_PG03 **256,-**

PLANO 90x80
Art.Nr. 474..

Abmessungen in cm:
Länge Breite Innenhöhe
90 80 2

Wannenrand: **2,5** Gesamthöhe: **5**

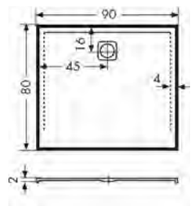

WEISS*	FARBEN
561,-	672,-

Optionales Zubehör:
Montagerahmen 90x80 für bodenbündigen Einbau ab 15 cm
inkl. Abdichtband 92x82 cm Art.Nr. 87400 per Garn. **398,-**

POLYCORP Wannenträger
STANDARDAUSFÜHRUNG
Gesamthöhe: 14 cm Art.Nr. ST_RED_PG02 **185,-**

PLANO 80
Art.Nr. 460..

Abmessungen in cm:
Länge Breite Innenhöhe
80 80 2

Wannenrand: **2,5** Gesamthöhe: **5**

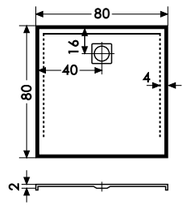

WEISS*	FARBEN
498,-	604,-

Optionales Zubehör:
Montagerahmen 80 für bodenbündigen Einbau ab 15 cm
inkl. Abdichtband 82x82 cm Art.Nr. 86400 per Garn. **377,-**

POLYCORP Wannenträger
STANDARDAUSFÜHRUNG
Gesamthöhe: 14 cm Art.Nr. ST_RED_PG01 **173,-**

* Alle Artikel in weiß (21) sind lagernd und sofort ab Werk verfügbar

ZUBEHÖR PLANO DUSCHWANNEN

ACHTUNG mitbestellen:
Nur PLANO Siphon inkl. PLANO Abdeckplatte verwendbar

chrom	Art.Nr. 69200	111,-
weiß	Art.Nr. 69221	135,-
Farben	Art.Nr. 692 . .	135,-

Montagewinkel	Art.Nr. 80000	per Garn.	**52,-**
Stellfüße 10-14 cm	Art.Nr. 82000	per Garn.	**59,-**
POLYGRIP Antirutschbesch.	Art.Nr. 84800		**149,-**

weiteres Zubehör siehe Seite 10

Montagerahmen siehe S. 9

DICHTBAND FÜR POLYCORP WANNENTRÄGER

Das Dichtband entspricht der ÖNORM B 3407
(zur geeigneten Verbundabdichtung)

Aufpreise für PLANO 100x80, 100x70, 90x80, 80

Dichtband auf 2 Seiten	Art.Nr. ST_DB_KL_2	€ 88,-
Dichtband auf 3 Seiten	Art.Nr. ST_DB_KL_3	€ 108,-
Dichtband auf 4 Seiten	Art.Nr. ST_DB_KL_4	€ 128,-

RONDO DUSCHWANNEN

RONDO 100

Art.Nr. 488..

Abmessungen in cm:

Länge	Breite	Innenhöhe
100	100	2

Wannenrand: **2,5** Gesamthöhe: **5**

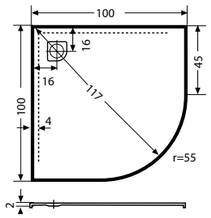

WEISS*	FARBEN
798,-	983,-

Optionales Zubehör:
Montagerahmen RONDO 100 für bodenbündigen Einbau ab 15 cm
inkl. Abdichtband 102x102 cm Art.Nr. 88800 per Garn. **426,-**

POLYCORP Wannenträger
STANDARDAUSFÜHRUNG
Gesamthöhe: 14 cm Art.Nr. ST_RUD_PG03 **311,-**

RONDO 90

Art.Nr. 487..

Abmessungen in cm:

Länge	Breite	Innenhöhe
90	90	2

Wannenrand: **2,5** Gesamthöhe: **5**

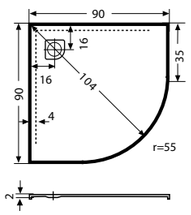

WEISS*	FARBEN
663,-	797,-

Optionales Zubehör:
Montagerahmen RONDO 90 für bodenbündigen Einbau ab 15 cm
inkl. Abdichtband 92x92 cm Art.Nr. 88700 per Garn. **398,-**

POLYCORP Wannenträger
STANDARDAUSFÜHRUNG
Gesamthöhe: 14 cm Art.Nr. ST_RUD_PG02 **266,-**

RONDO 100x80 li

Art.Nr. 486..

Abmessungen in cm:

Länge	Breite	Innenhöhe
100	80	2

Wannenrand: **2,5** Gesamthöhe: **5**

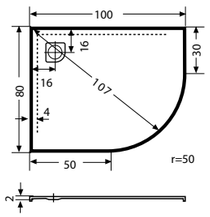

WEISS*	FARBEN
682,-	820,-

Optionales Zubehör:
Montagerahmen 100x80 für bodenbündigen Einbau ab 15 cm
inkl. Abdichtband 102x82 cm Art.Nr. 88600 per Garn. **426,-**

POLYCORP Wannenträger
STANDARDAUSFÜHRUNG
Gesamthöhe: 14 cm Art.Nr. ST_RUD_PG04 **337,-**

RONDO 100x80 re

Art.Nr. 485..

Abmessungen in cm:

Länge	Breite	Innenhöhe
100	80	2

Wannenrand: **2,5** Gesamthöhe: **5**

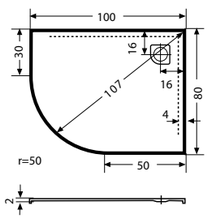

WEISS*	FARBEN
682,-	820,-

Optionales Zubehör:
Montagerahmen 100x80 für bodenbündigen Einbau ab 15 cm
inkl. Abdichtband 102x82 cm Art.Nr. 88500 per Garn. **426,-**

POLYCORP Wannenträger
STANDARDAUSFÜHRUNG
Gesamthöhe: 14 cm Art.Nr. ST_RUD_PG04 **337,-**

* Alle Artikel in weiß (21) sind lagernd und sofort ab Werk verfügbar

ZUBEHÖR RONDO DUSCHWANNEN

ACHTUNG mitbestellen:
Nur RONDO Siphon inkl. RONDO Abdeckplatte verwendbar

chrom	Art.Nr. 68700	111,-
weiß	Art.Nr. 68721	135,-
Farben	Art.Nr. 687 . .	135,-

Montagewinkel	Art.Nr. 80000	per Garn.	52,-
Stellfüße 10-14 cm	Art.Nr. 82000	per Garn.	59,-
POLYGRIP Antirutschbesch.	Art.Nr. 84800		149,-

weiteres Zubehör siehe Seite 10

Montagerahmen siehe S. 9

DICHTBAND FÜR POLYCORP WANNENTRÄGER

Das Dichtband entspricht der ÖNORM B 3407
(zur geeigneten Verbundabdichtung)

Aufpreise für RONDO 100, RONDO 90, RONDO 100x80 L R
Dichtband auf 2 Seiten Art.Nr. ST_DB_RUD_2 € 88,-
Aufpreise für RONDO 100, RONDO 100x80 L R
Dichtband rundum laufend Art.Nr. ST_DB_RUD_GR_3 € 148,-
Aufpreise für RONDO 90
Dichtband rundum laufend Art.Nr. ST_DB_RUD_KL_3 € 128,-

RUNDDUSCHWANNEN

LAGUNE 100

Art.Nr. 384..

Abmessungen in cm:

Länge	Breite	Innenhöhe
100	100	6

Wannenrand: **2,5** Gesamthöhe: **11**

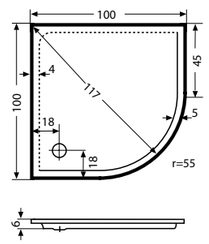

WEISS*	FARBEN
798,-	983,-

POLYCORP Wannenträger
STANDARDAUSFÜHRUNG
Gesamthöhe: 18 cm
Art.Nr. ST_RUD_PG03 **311,-**

LAGUNE 90

Art.Nr. 383..

Abmessungen in cm:

Länge	Breite	Innenhöhe
90	90	6

Wannenrand: **2,5** Gesamthöhe: **11**

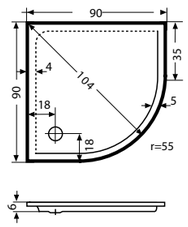

WEISS*	FARBEN
663,-	797,-

POLYCORP Wannenträger
STANDARDAUSFÜHRUNG
Gesamthöhe: 18 cm
Art.Nr. ST_RUD_PG02 **266,-**

LAGUNE 80

Art.Nr. 380..

Abmessungen in cm:

Länge	Breite	Innenhöhe
80	80	6

Wannenrand: **2,5** Gesamthöhe: **11**

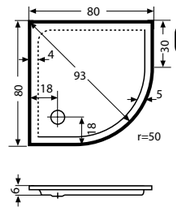

WEISS*	FARBEN
532,-	640,-

POLYCORP Wannenträger
STANDARDAUSFÜHRUNG
Gesamthöhe: 18 cm
Art.Nr. ST_RUD_PG01 **194,-**

LAGUNE 100x90 links & rechts

Art.Nr. 386.. **Art.Nr. 385..**

Abmessungen in cm:

Länge	Breite	Innenhöhe
100	90	6

Wannenrand: **2,5** Gesamthöhe: **11**

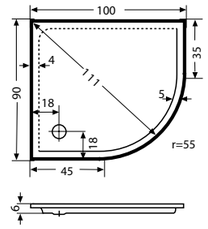

Abb. Ausführung links

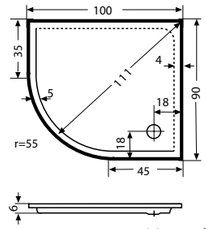

Abb. Ausführung rechts

WEISS*	FARBEN
767,-	921,-

POLYCORP Wannenträger
STANDARDAUSFÜHRUNG
Gesamthöhe: 18 cm Art.Nr. ST_RUD_PG04 **337,-**

LAGUNE 90x80 links & rechts

Art.Nr. 382.. **Art.Nr. 381..**

Abmessungen in cm:

Länge	Breite	Innenhöhe
90	80	6

Wannenrand: **2,5** Gesamthöhe: **11**

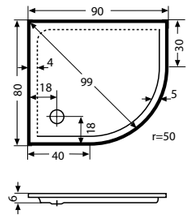

Abb. Ausführung links

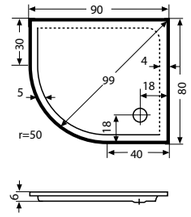

Abb. Ausführung rechts

WEISS*	FARBEN
650,-	778,-

POLYCORP Wannenträger
STANDARDAUSFÜHRUNG
Gesamthöhe: 18 cm Art.Nr. ST_RUD_PG03 **311,-**

* Alle Artikel in weiß (21) sind lagernd und sofort ab Werk verfügbar

ZUBEHÖR LAGUNE

ACHTUNG: Ablaufgarnitur für flache Duschwannen mit Ø 90 mm verwenden

Montagewinkel	Art.Nr. 80000	per Garn.	52,-
Stellfüße 10-14 cm	Art.Nr. 82000	per Garn.	59,-
POLYGRIP Antirutschbesch.	Art.Nr. 84800		149,-

weiteres Zubehör siehe Seite 10

DICHTBAND FÜR POLYCORP WANNENTRÄGER

Das Dichtband entspricht der ÖNORM B 3407
(zur geeigneten Verbundabdichtung)

Aufpreise für LAGUNE 100, 100x90 L R , 90, 90x80 L R LAGUNE 80
Dichtband auf 2 Seiten Art.Nr. ST_DB_RUD_2 € 88,-
Aufpreise für LAGUNE 100, 100x90 L R
Dichtband rundum laufend Art.Nr. ST_DB_RUD_GR_3 € 148,-
Aufpreise für LAGUNE 90, 90x80 L R LAGUNE 80
Dichtband rundum laufend Art.Nr. ST_DB_RUD_KL_3 € 128,-

RECHTECKDUSCHWANNEN

F 120x90
Art.Nr. 379..

Abmessungen in cm:
Länge Breite Innenhöhe
120 90 6

Wannenrand: **2,5** Gesamthöhe: **11**

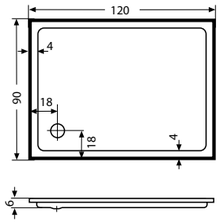

WEISS*	FARBEN
722,-	862,-

Ablaufgarnitur für flache Duschwannen mit Ø 90 mm verwenden

POLYCORP Wannenträger
STANDARDAUSFÜHRUNG
Gesamthöhe: 18 cm Art.Nr. ST_RED_PG05 **312,-**

F 100
Art.Nr. 372..

Abmessungen in cm:
Länge Breite Innenhöhe
100 100 6

Wannenrand: **2,5** Gesamthöhe: **11**

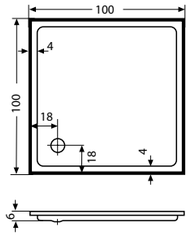

WEISS*	FARBEN
642,-	771,-

Ablaufgarnitur für flache Duschwannen mit Ø 90 mm verwenden

POLYCORP Wannenträger
STANDARDAUSFÜHRUNG
Gesamthöhe: 18 cm Art.Nr. ST_RED_PG04 **272,-**

F 100x90
Art.Nr. 378..

Abmessungen in cm:
Länge Breite Innenhöhe
100 90 6

Wannenrand: **2,5** Gesamthöhe: **11**

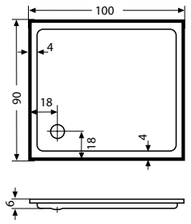

WEISS*	FARBEN
673,-	808,-

Ablaufgarnitur für flache Duschwannen mit Ø 90 mm verwenden

POLYCORP Wannenträger
STANDARDAUSFÜHRUNG
Gesamthöhe: 18 cm Art.Nr. ST_RED_PG04 **272,-**

F 100x80
Art.Nr. 377..

Abmessungen in cm:
Länge Breite Innenhöhe
100 80 6

Wannenrand: **2,5** Gesamthöhe: **11**

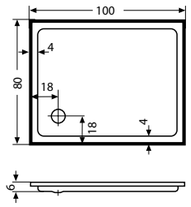

WEISS*	FARBEN
642,-	771,-

Ablaufgarnitur für flache Duschwannen mit Ø 90 mm verwenden

POLYCORP Wannenträger
STANDARDAUSFÜHRUNG
Gesamthöhe: 18 cm Art.Nr. ST_RED_PG04 **272,-**

* Alle Artikel in weiß (21) sind lagernd und sofort ab Werk verfügbar

ZUBEHÖR RECHTECKDUSCHEN

Montagewinkel	Art.Nr. 80000	per Garn.	**52,-**
Stellfüße 10-14 cm	Art.Nr. 82000	per Garn.	**59,-**
POLYGRIP Antirutschbesch.	Art.Nr. 84800		**149,-**

weiteres Zubehör siehe Seite 10

DICHTBAND FÜR POLYCORP WANNENTRÄGER

Das Dichtband entspricht der ÖNORM B 3407
(zur geeigneten Verbundabdichtung)

Aufpreise für F 120x90, 100, 100x90, 100x80

Dichtband auf 2 Seiten	Art.Nr. ST_DB_KL_2	€ 88,-
Dichtband auf 3 Seiten	Art.Nr. ST_DB_KL_3	€ 108,-
Dichtband auf 4 Seiten	Art.Nr. ST_DB_KL_4	€ 128,-

RECHTECKDUSCHWANNEN

F 90
Art.Nr. 376..

Abmessungen in cm:
Länge Breite Innenhöhe
90 90 6

Wannenrand: **2,5** Gesamthöhe: **11**

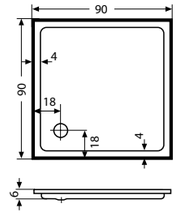

WEISS*	FARBEN
531,-	637,-

Ablaufgarnitur für flache Duschwannen mit Ø 90 mm verwenden

POLYCORP Wannenträger
STANDARDAUSFÜHRUNG
Gesamthöhe: 18 cm Art.Nr. ST_RED_PG02 **185,-**

F 90x80
Art.Nr. 374..

Abmessungen in cm:
Länge Breite Innenhöhe
90 80 6

Wannenrand: **2,5** Gesamthöhe: **11**

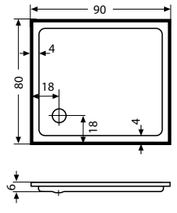

WEISS*	FARBEN
514,-	617,-

Ablaufgarnitur für flache Duschwannen mit Ø 90 mm verwenden

POLYCORP Wannenträger
STANDARDAUSFÜHRUNG
Gesamthöhe: 18 cm Art.Nr. ST_RED_PG02 **185,-**

F 90x75
Art.Nr. 373..

Abmessungen in cm:
Länge Breite Innenhöhe
90 75 6

Wannenrand: **2,5** Gesamthöhe: **11**

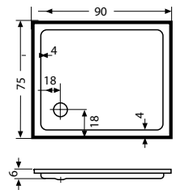

WEISS*	FARBEN
498,-	602,-

Ablaufgarnitur für flache Duschwannen mit Ø 90 mm verwenden

POLYCORP Wannenträger
STANDARDAUSFÜHRUNG
Gesamthöhe: 18 cm Art.Nr. ST_RED_PG02 **185,-**

F 80
Art.Nr. 375..

Abmessungen in cm:
Länge Breite Innenhöhe
80 80 6

Wannenrand: **2,5** Gesamthöhe: **11**

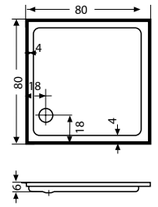

WEISS*	FARBEN
462,-	555,-

Ablaufgarnitur für flache Duschwannen mit Ø 90 mm verwenden

POLYCORP Wannenträger
STANDARDAUSFÜHRUNG
Gesamthöhe: 18 cm Art.Nr. ST_RED_PG01 **173,-**

* Alle Artikel in weiß (21) sind lagernd und sofort ab Werk verfügbar

ZUBEHÖR RECHTECKDUSCHEN

Montagewinkel	Art.Nr. 80000	per Garn.	**52,-**
Stellfüße 10-14 cm	Art.Nr. 82000	per Garn.	**59,-**
POLYGRIP Antirutschbesch.	Art.Nr. 84800		**149,-**

weiteres Zubehör siehe Seite 10

DICHTBAND FÜR POLYCORP WANNENTRÄGER

Das Dichtband entspricht der ÖNORM B 3407
(zur geeigneten Verbundabdichtung)

Aufpreise für F 90, 90x80, 90x75, 80

Dichtband auf 2 Seiten	Art.Nr. ST_DB_KL_2	€ 88,-
Dichtband auf 3 Seiten	Art.Nr. ST_DB_KL_3	€ 108,-
Dichtband auf 4 Seiten	Art.Nr. ST_DB_KL_4	€ 128,-

DUSCHWANNEN

MILANO
Art.Nr. 356..

easy clean | optional poly corp

Abmessungen in cm:

Länge	Breite	Innenhöhe
100	100	8

Wannenrand: **2,5** Gesamthöhe: **13**

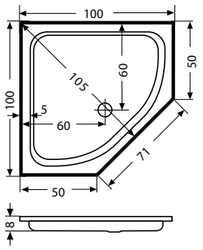

WEISS*	FARBEN
791,-	949,-

POLYCORP Wannenträger
STANDARDAUSFÜHRUNG
Gesamthöhe: 22 cm — Art.Nr. ST_5ED_PG02 — **311,-**

NAPOLI
Art.Nr. 355..

easy clean | optional poly corp

Abmessungen in cm:

Länge	Breite	Innenhöhe
90	90	8

Wannenrand: **2,5** Gesamthöhe: **13**

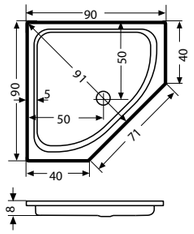

WEISS*	FARBEN
640,-	768,-

POLYCORP Wannenträger
STANDARDAUSFÜHRUNG
Gesamthöhe: 22 cm — Art.Nr. ST_5ED_PG01 — **266,-**

* Alle Artikel in weiß (21) sind lagernd und sofort ab Werk verfügbar

E 80
Art.Nr. 303..

easy clean | optional poly corp

Abmessungen in cm:

Länge	Breite	Innenhöhe
80	80	14

Wannenrand: **2,5** Gesamthöhe: **19**

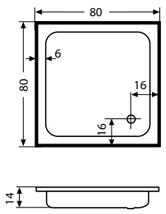

WEISS*	FARBEN
417,-	501,-

Ablaufgarnitur für Duschwannen mit Ø 52 mm verwenden
POLYCORP Wannenträger
STANDARDAUSFÜHRUNG
Gesamthöhe: 30 cm — Art.Nr. ST_RED_PG01 — **173,-**

ZUBEHÖR RECHTECKDUSCHEN

Montagewinkel	Art.Nr. 80000	per Garn.	**52,-**
Stellfüße 10-14 cm	Art.Nr. 82000	per Garn.	**59,-**
POLYGRIP Antirutschbesch.	Art.Nr. 84800		**149,-**

weiteres Zubehör siehe Seite 10

DICHTBAND FÜR POLYCORP WANNENTRÄGER

Das Dichtband entspricht der ÖNORM B 3407
(zur geeigneten Verbundabdichtung)

POLYCORP Wannenträger Standardausführung
bei **ALLEN** Duschwannen: 1,5 cm eingefräst.

Aufpreise für MILANO, NAPOLI

Dichtband auf 2 Seiten	Art.Nr. ST_DB_KL_2	€ 88,-
Dichtband auf 3 Seiten	Art.Nr. ST_DB_KL_3	€ 108,-
Dichtband auf allen Seiten	Art.Nr. ST_DB_KL_4	€ 128,-

Aufpreise für E 80

Dichtband auf 2 Seiten	Art.Nr. ST_DB_KL_2	€ 88,-
Dichtband auf 3 Seiten	Art.Nr. ST_DB_KL_3	€ 108,-
Dichtband auf 4 Seiten	Art.Nr. ST_DB_KL_4	€ 128,-

WASCHTISCH E 60

E 60
Art.Nr. 552..

Abmessungen in cm:

Länge	Breite	Innenhöhe
60	48	16,5

Beckenrand: 1,5 cm

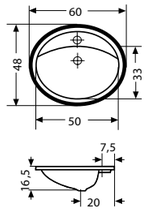

WEISS*	FARBEN
307,-	368,-

Waschtisch inkl. Armaturenbohrung und WT-Zwischenstück!
Auf Sonderwunsch auch ohne Armaturenbohrungen lieferbar.

ZUBEHÖR

Überlaufgarnitur mit Bohrung	Art.Nr.: 68000	**51,-**
Distanzstück	Art.nr.: 84500	**8,-**

NEU BADMÖBEL

Waschtische können nur mit einer Unterkonstruktion, wie Möbel oder Platten befestigt werden. Eine direkte Wandmontage ist nicht möglich.

zB. Badmöbel E60 Unterschrank

E 60
Art.Nr. BM_5065L2

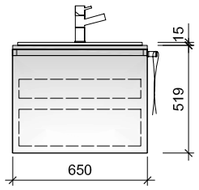

Abmessungen in cm:

Länge	Tiefe	Höhe:
65	55	51,9

E 60 Waschtischunterschrank mit durchgehender Griffleiste, Lade und Innenlade mit Softclose

Laden: seidenweiß

Ausführungsvarianten	**Korpus Eiche repro**	**Korpus Premium weiß**
Griffleiste durchgehend	BM_5065D2E . .	BM_5065D2W . .

Front :
POLYPEX AMBIENTE

UNIFARBEN	Fotodruck/ Laser	RAL-Farbe
1.690,-	+ 250,-	+ 340,-

Badmöbelserie : RG 1

EMPFOHLENE ERWEITERUNGEN

Hängeelement mit Griff TipOn
Art.Nr. BM_9040

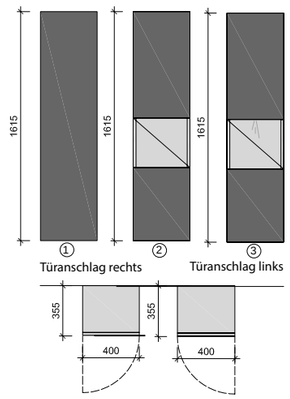

Abmessungen in cm:

Länge	Tiefe	Höhe:
40	35,5	161,5

Hängeelement mit Griff TipOn,
optional mit offenem Fach oder LED Spot

Ausführungsvarianten	Korpus Eiche repro	Korpus Premium weiß
Türanschlag links mit		
① • durchgehender Tür	BM_9040HLE . .	BM_9040HLW . .
② • offenem Fach	BM_9040HOLE . .	BM_9040HOLW . .
③ • offenem Fach und LED Spot	BM_9040HOLSE . .	BM_9040HOLSW . .
Türanschlag rechts mit		
① • durchgehende Tür	BM_9040HRE . .	BM_9040HRW . .
② • offenem Fach	BM_9040HORE . .	BM_9040HORW . .
③ • offenem Fach und LED Spot	BM_9040HORSE . .	BM_9040HORSW . .

Front :
POLYPEX AMBIENTE

	UNIFARBEN	Fotodruck/ Laser	RAL-Farbe
① ②	1.050,-	+ 250,-	+ 340,-
③	1.290,-		

POLYPEX AMBIENTE

POLYPEX AMBIENTE bietet Ihnen viele Möglichkeiten, Duschrückwände, Wannenumrandungen, Wand- und Sockelverkleidungen nach Ihren Vorstellungen zu gestalten:

- in acht Matt- und zwölf Glanzfarben
- mit den Motiven „marmor weiß", „marmor schwarz", den drei Holzdesigns „rustikal", „verwittert" und „natur" und Motiv „bric"
- in zwei strukturierten Oberflächen steinoptik weiss und steinoptik schiefer
- individuell mit Ihren eigenen Bildern

POLYPEX AMBIENTE INDIVIDUELLER

ZUSCHNITT nach Maß	Art.Nr. 830 . .	
max. Höhe 250 cm, max. Breite 180 cm		
WEISS	Preis pro m²	**165,-**
21 weiss		
FARBEN	Preis pro m²	**199,-**
Glanzfarben: 01 manhattan, 22 bahamabeige, 32 pergamon		
Mattfarben: 40 jasmin, 47 edelweiß, 70 saharabeige, 71 vulkangrau, 72 magmabraun, 73 umbrabraun, 74 schiefer, 75 jetstone		
Steinoptik: 91 steinoptik weiss, 92 steinoptik schiefer		
Steinoptik max. Größe: 250 x 160 cm		

FOTODRUCK

Standarddesign marmor weiss		
Art.Nr. 83061	Preis pro m²	**378,-**
Standarddesign marmor schwarz		
Art.Nr. 83062	Preis pro m²	**378,-**
Standarddesign holz rustikal		
Art.Nr. 83063	Preis pro m²	**378,-**
Standarddesign holz verwittert		
Art.Nr. 83064	Preis pro m²	**378,-**
Standarddesign holz natur		
Art.Nr. 83065	Preis pro m²	**378,-**
Standarddesign bric		
Art.Nr. 83066	Preis pro m²	**378,-**
Individueller Fotodruck (exklusive Lizenzkosten) *		
Art.Nr. 83060	Preis pro m²	**378,-**
RAL-Farben lt. Kollektion		
Art.Nr. 83067	Preis pro m²	**468,-**

Die Kollektion finden Sie unter:
www.polypex.at → Bäderwelt → AMBIENTE Rückwandkonzept

POLYPEX AMBIENTE IM STANDARDMASS

Höhe: 200 cm, Breite 150 cm	Art.Nr. 833 . .	
WEISS	Art.Nr. 83321	**431,-**
FARBEN		
Glanzfarben		
manhattan	Art.Nr. 83301	**517,-**
bahamabeige	Art.Nr. 83322	**517,-**
pergamon	Art.Nr. 83332	**517,-**
Mattfarben		
jasmin	Art.Nr. 83340	**517,-**
edelweiss	Art.Nr. 83347	**517,-**
saharabeige	Art.Nr. 83370	**517,-**
vulkangrau	Art.Nr. 83371	**517,-**
magmabraun	Art.Nr. 83372	**517,-**
umbrabraun	Art.Nr. 83373	**517,-**
schiefer	Art.Nr. 83374	**517,-**
jetstone	Art.Nr. 83375	**517,-**
steinoptik weiß	Art.Nr. 83391	**517,-**
steinoptik schiefer	Art.Nr. 83392	**517,-**

Für Bestellungen bitte online Bestellformular ausfüllen (www.polypex.at/downloads/Bestellformulare).

*** individueller Fotodruck erforderliche Qualität: Auflösung mind. 300 dpi, Dateigröße mindestens 30 x 30 cm für eine Plattengröße 1,5 x 1,5 m**

Rechtlicher Hinweis: Für Foto- bzw. Bildmaterial aus dem Internet können unter Umständen Lizenzgebühren fällig werden. POLYPEX übernimmt keine Haftung für die Verwendung und Verarbeitung von kundenseitig beigestelltem Foto- bzw. Bildmaterial, für welches keine Lizenzkosten bezahlt wurden.

Aufpreise für individuellen Zuschnitt nach Maß
Zuschnitte sind Serviceleistungen und somit Nettopreise

Aufpreis für Zuschnitt pro Bestellung ** (für max. 3 Platten)	Art.Nr. 83100	**55,-**
weitere Zuschnitte * (bis je max. 3 Platten)	Art.Nr. 83100	**55,-**

POLYPEX AMBIENTE ZUBEHÖR

Profile

Abschlussprofil
Aluminium silber eloxiert
Länge 2,7 m (kein Zuschnitt)

Art.Nr. 83700 28,-

Außeneckprofil
Aluminium silber eloxiert
Länge 2,7 m (kein Zuschnitt)

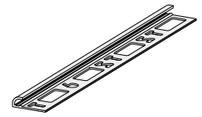

Art.Nr. 83500 31,-

Eckprofil
Inliner Profil Aluminium silber eloxiert
Länge 3 m (kein Zuschnitt)

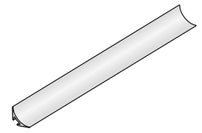

Art.Nr. 83800 31,-

Mittelprofil (T-Profil)
Profil Aluminium silber eloxiert
Länge 3 m (kein Zuschnitt)

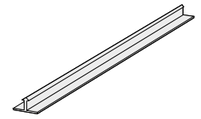

Art.Nr. 83600 31,-

NEU Klebstoffe, Dichtstoffe, Reinigungs- und Haftmittel

Dicht Kleber 640

Neutraler Kraftkleber für POLYPEX AMBIENTE mit hoher Anfangsklebkraft und schneller Aushärtung. Absolut witterungsbeständig, frei von Silikon, Isocyanaten und Lösungsmittel.

Kartusche 310 ml
Eine Kartusche reicht für ca. 1 m²

Art.Nr. 83900 19,-

Acrylglasdichtstoff 400

Geruchsneutraler Silikondichtstoff für POLYPEX AMBIENTE für transparente Fugen und Innenecken

Kartusche 310 ml

Art.Nr. 83910 10,-

Natursteinsilikon 440 Färbig

Individuell an die POLYPEX AMBIENTE Farbenwelt (Farbcode: siehe Ausklapper) angepasstes Silikon;
Lieferzeit: 7 Werktage

Kartusche 310 ml

Art.Nr. 83920 . . 36,-

Grundreiniger 828

Zum Reinigen von POLYPEX AMBIENTE nach Entfernen der Folie.

Spraydose 400 ml

Art.Nr. 83930 10,-

Primer 40

Zur Reinigung der zu beklebenden Wände.
Verbessert die Haftung von Kleb- und Dichtstoffen auf nichtsaugenden Oberflächen.
Kein Ablüften erforderlich.

Kartusche 300 ml

Art.Nr. 83940 26,-

Wir weisen darauf hin, dass das Rückwandsystem POLYPEX AMBIENTE ausschließlich mit diesen vorgegebenen Klebe- und Dichtstoffe bzw. Reinigungsmittel / Haftmittel verarbeitet werden dürfen.

Bei der Verarbeitung mit Fremdprodukten (Kleber, Dichtstoffe, Reinigungs- und Haftmittel) dürfen keine Gewährleistungsansprüche geltend gemacht werden.

POLYPEX AMBIENTE Zubehör: RG 3

MONTAGESERVICE

Serviceleistungen sind Nettopreise. Montageservice nur für Österreich gültig.

Aufmaß pro Duschplatz inkl. Anfahrt	Art.Nr. POL Z0001	59,-
Montage 1. Element (inkl. Kleber bis max. 1500x2000 mm oder max. 3 m² inkl. Bohrungen vor Ort)	Art.Nr. POL_Z0010	408,-
Montage jedes weitere Element (inkl. Kleber bis max. 1500x2000 mm oder max. 3 m² inkl. Bohrungen vor Ort)	Art.Nr. POL_Z0020	189,-
Mehrpreise:		
Mehrpreis für Sondermaße, Übergröße pro Element inkl. Kleber ab 3 m² pro Element	Art.Nr. POL_Z0040	+90,-

Objekt Montage Preis ab 5 Duschplatz Einheiten auf Anfrage

POLYCORP WANNENTRÄGER

POLYPEX bietet exklusiv für Ihre Bade- und Duschwannen den passenden POLYCORP Wannenträger an. Durch direkt auf die Unterseite des jeweiligen Produkts aufgeschäumten Hartschaumstoff erhält es zusätzlichen Halt. Beim Wannenaufbau entfällt Schmutz und Staub, wird doch die (Dusch-)Wanne komplett als ein Teil mit dem Wannenkörper geliefert und aufgestellt.

Der POLYCORP Wannenträger ist für viele Bade- und Duschwannenmodelle von POLYPEX erhältlich. (Ausnahme Whirlpool, und freistehende Wannen). Der Wannenträger ist nicht einzeln erhältlich sondern nur in Kombination mit Badewanne und Duschwanne. Der POLYCORP Wannenträger passt sich exakt der Wanne an und verbindet sich fix mit dieser. Aus diesem Grund handelt es sich um eine Sonderanfertigung und kann daher weder storniert noch retour gegeben werden.

IHRE VORTEILE AUF EINEN BLICK:

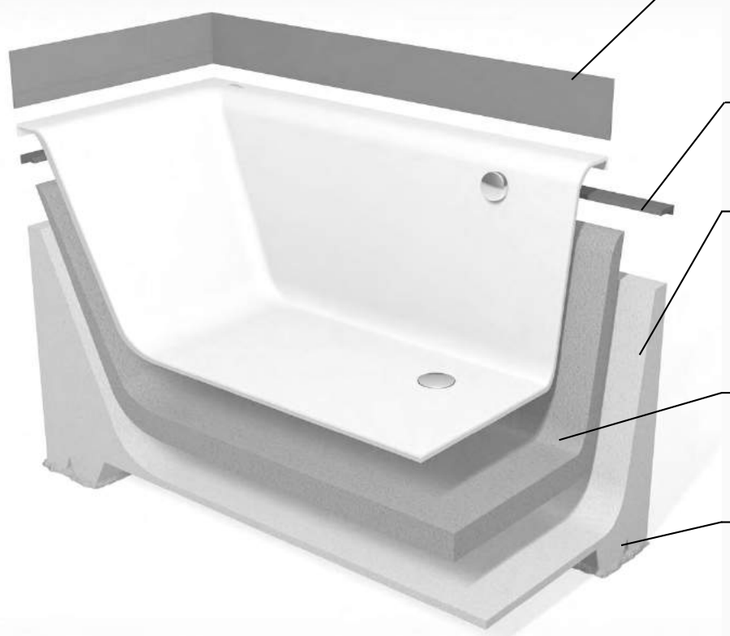

Dichtband

Das direkt eingeschäumte Dichtband wird mit einer flüssigen Dichtfolie eingestrichen und zur Wand hin aufgeklappt. Dadurch wird ein Durchsickern von Feuchtigkeit entlang der Brausetasse verhindert.

Fester exakter Halt

Die Randverstärkung erhöht die Stabilität der Badewanne und verleiht der Wanne besonders exakten und festen Halt.

Saubere, schnelle und einfache Montage

Der POLYCORP Wannenträger ist extrem formstabil. Er wird nach den individuellen Gegebenheiten in Ihrem Bad gefertigt und in einem Stück geliefert. Eine Ummauerung, aufwändige Arbeitsschritte, Schmutz und Staub entfallen beim Einbau.

Wärme- und Lärmdämmung

Das Innenteil besteht aus Polyurethan- Weichschaumstoff, dieser passt sich optimal an die Wanne an und sorgt für ausgezeichnete Wärmedämmung und Schallschutz.

Individuelle Anfertigung

Der POLYCORP Wannenträger gleicht Unregelmäßigkeiten im Boden auf oder in Nischen perfekt aus. Die Steher werden auf die gewünschte Fliesenhöhe zugeschnitten.

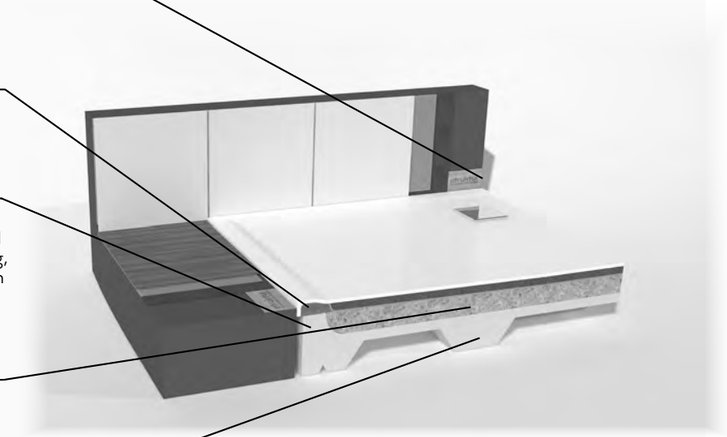

VIELFALT IM BAD - POLYCORP SONDERLÖSUNGEN

Wir bieten Wannenträger in allen denkbaren Wunschformen an. Einfach mit dem gewünschten Zusatzelement bestellen.
Weitere Möglichkeiten auf Anfrage.

Vorbau 8 cm

PU Eck
für Ovalwannen und
QUATTRO SOFT

Sockel für Ovalwannen,
Eckwannen und Rechteckwannen

Fußeintritt Höhe: 10 cm, Tiefe: 8 cm

PU Eck für Eckwannen

Anbau quer- und längsseitig
für Rechteckwannen

Preise und Artikelnummern sind bei jeweiligem Artikel angeführt.

DICHTBAND FÜR POLYCORP WANNENTRÄGER

- Ideale Verbundabdichtung gemäß ÖNORM-Empfehlung
- Getestet & bewährt auch im klinischen Sanitärbereich
- Geeignet für alle gängigen POLYPEX Duschwannen. Schluss mit Schimmel & schädigender Feuchtigkeit in der Bausubstanz
- Garantiert ein Badleben lang

Aufpreise Dichtband für Duschwannen bis 120 x 100 cm

Dichtband auf 2 Seiten Art.Nr. ST_DB_KL_2	€	88,-
Dichtband auf 3 Seiten Art.Nr. ST_DB_KL_3	€	108,-
Dichtband auf 4 Seiten Art.Nr. ST_DB_KL_4	€	128,-

Aufpreise Dichtband für Bade- und Duschwannen ab 120 x 100 cm

Dichtband auf 2 Seiten Art.Nr. ST_DB_GR_2	€	108,-
Dichtband auf 3 Seiten Art.Nr. ST_DB_GR_3	€	128,-
Dichtband auf 4 Seiten Art.Nr. ST_DB_GR_4	€	148,-

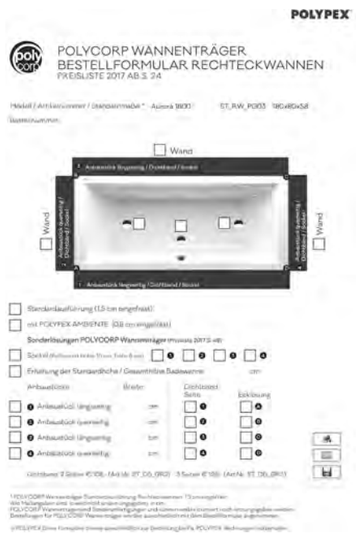

www.polypex.at/downloads/Bestellformulare

POLYPEX WANNENVERKLEIDUNGEN

WANNENVERKLEIDUNG		POLYPEX AMBIENTE			LA-SER	MONTAGESER-VICE	
		UNIFARBEN	FOTODRUCK Standard	FOTODRUCK Individuell	LASERSCHNITTMOTIVE mit UNIFARBEN	Montage auf POLYCORP Träger inkl. Kleber	Montage ohne vorgefertigten POLYCORP Träger inkl. Kleber
	Art.Nr.: WV841 . . lange Seite (200x60 cm) ohne Außeneckprofil	238,-	454,-	454,-	454,-	POL Z0120 328,-	POL Z0121 393,-
	Art.Nr.: WV842 . . kurze Seite (100x60 cm) ohne Außeneckprofil	119,-	227,-	227,-	227,-	POL Z0120 328,-	POL Z0121 393,-
	Art.Nr.: WV843 . . Zwei Seiten (lange Seite + kurze Seite) inkl. 1 Außeneckprofil (60 cm)	370,-	693,-	693,-	693,-	POL Z0120 328,-	POL Z0121 393,-
	Art.Nr.: WV844 . . Drei Seiten (lange + zwei kurze Seiten) inkl. 2 Außeneckprofile (60 cm)	502,-	932,-	932,-	932,-	POL Z0140 593,-	POL Z0122 723-
	Art.Nr.: WV845 . . Vier Seiten (zwei lange + zwei kurze Seiten) inkl. 4 Außeneckprofile (60 cm)	766,-	1.411,-	1.411,-	1.411,-	POL Z0140 593,-	POL Z0122 723,-

BESTELLVORGANG BEISPIEL:

1. Badewanne Objekt 1700, weiß (RG 1)	Art.Nr.: 14421	640,-
2. POLYCORP Wannenträger (RG 3) 0,8 cm eingefräst	Art.Nr.: ST_RW_PG02	405,-
3. POLYPEX Wannenverkleidung (RG 1) drei Seiten, inkl. 2 Außeneckprofile (60 cm) Motiv: Fotodruck „holz rustikal“ (Farbcodes siehe Seite 54)	Art.Nr.: WV84463	932,-
4. Montageservice für 3 Seiten (Netto)	Art.Nr.: POL Z0140	593,-

Revisionsöffnung möglich - Preis auf Anfrage.
Wannenverkleidungen für Ovalwannen und Eckwannen
nur mit rechteckigen POLYCORP erhältlich. Preise auf Anfrage.

WANNENVERKLEIDUNG UNIFARBEN

	BADEWANNE (RG 1)	POLYCORP (RG 3)	WANNENVERKLEIDUNGEN (RG 1) Preise inkl. Außeneckprofile					Montageservice inkl. Kleber			
		Art.Nr.:	WV841..	WV842..	WV843..	WV844..	WV845..	POL Z0120	POL Z0140	POL Z0121	POL Z0122
BADEWANNE	WEISS	STANDARD	1 Seite lang	1 Seite kurz	2 Seiten	3 Seiten	4 Seiten	auf POLYCORP		ohne POLYCORP	
								bis 2 Seiten	bis 4 Seiten	bis 2 Seiten	bis 4 Seiten
AURORA 1800	998,-	516,-									
CAMA 1800	1.248,-	579,-									
CAMA 1900	1.583,-	579,-									
CAMA 2000	1.934,-	627,-									
DAIMANA 1800	1.460,-	516,-									
EGO 1600	1.294,-	674,-									
EGO 1800	1.762,-	908,-									
ER-SIE-ES	785,-	405,-									
GRANDE 1700	1.047,-	516,-									
GRANDE 1800	1.285,-	516,-									
HAPPY 1600	785,-	362,-									
HAPPY 1700	825,-	405,-									
HAPPY 1800	1.069,-	516,-									
HAPPY 1900	1.558,-	579,-									
FÜR ALLE BADEWANNENMODELLE			238,-	119,-	370,-	502,-	766,-	328,-	593,-	393,-	723,-
K 1100	642,-	362,-									
K 1200	642,-	362,-									
K 1300	778,-	362,-									
K 1400	798,-	362,-									
K 1500	798,-	362,-									
K 1600	680,-	362,-									
K 1700	680,-	362,-									
MALIBU	1.098,-	516,-									
MAONA 1800	1.285,-	579,-									
MARE	1.698,-	579,-									
OBJEKT 1700	640,-	405,-									
OBJEKT 1800	739,-	516,-									
SIENA 1700	825,-	405,-									
SIENA 1800	998,-	516,-									
SIENA 1900	1.371,-	579,-									
VELDEN	680,-	405,-									
VENEDIG	994,-	516,-									

Beispiel zur Berechnung:

BW	+ Wannenträger	+ Wannenverkleidung	+ Montageservice	
Objekt 1700, weiss Art.Nr.: 14421	POLYCORP Objekt 1700 Art.Nr.: ST_RW_PG02	2 Seiten, inkl. 1 Außeneckprofil edelweiss Art.Nr.: WV84347	Montage auf POLYCORP Art.Nr.: POL Z0120	
€ 640,-	+ € 405,-	+ € 370,-	+ € 328,-	= **€ 1.743,-**

Montagezubehör siehe Seite 73

WANNENVERKLEIDUNG FOTODRUCK Standard

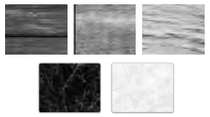

* Bitte bei Holzmotiven angeben, ob die Holzmaserung stehend oder liegend sein soll.

	BADEWANNE (RG 1)	POLYCORP (RG 3)	WANNENVERKLEIDUNGEN (RG 1) Preise inkl. Außeneckprofile					Montageservice inkl. Kleber			
		Art.Nr.:	WV841..	WV842..	WV843..	WV844..	WV845..	POL Z0120	POL Z0140	POL Z0121	POL Z0122
BADEWANNE	WEISS	STANDARD	1 Seite lang	1 Seite kurz	2 Seiten	3 Seiten	4 Seiten	auf POLYCORP		ohne POLYCORP	
								bis 2 Seiten	bis 4 Seiten	bis 2 Seiten	bis 4 Seiten
AURORA 1800	998,-	516,-									
CAMA 1800	1.248,-	579,-									
CAMA 1900	1.583,-	579,-									
CAMA 2000	1.934,-	627,-									
DAIMANA 1800	1.460,-	516,-									
EGO 1600	1.294,-	674,-									
EGO 1800	1.762,-	908,-									
ER-SIE-ES	785,-	405,-									
GRANDE 1700	1.047,-	516,-									
GRANDE 1800	1.285,-	516,-									
HAPPY 1600	785,-	362,-									
HAPPY 1700	825,-	405,-									
HAPPY 1800	1.069,-	516,-									
HAPPY 1900	1.558,-	579,-									
FÜR ALLE BADEWANNENMODELLE			454,-	227,-	693,-	932,-	1.411,-	328,-	593,-	393,-	723,-
K 1100	642,-	362,-									
K 1200	642,-	362,-									
K 1300	778,-	362,-									
K 1400	798,-	362,-									
K 1500	798,-	362,-									
K 1600	680,-	362,-									
K 1700	680,-	362,-									
MALIBU	1.098,-	516,-									
MAONA 1800	1.285,-	579,-									
MARE	1.698,-	579,-									
OBJEKT 1700	640,-	405,-									
OBJEKT 1800	739,-	516,-									
SIENA 1700	825,-	405,-									
SIENA 1800	998,-	516,-									
SIENA 1900	1.371,-	579,-									
VELDEN	680,-	405,-									
VENEDIG	994,-	516,-									

Beispiel zur Berechnung:

BW	+ Wannenträger	+ Wannenverkleidung	+ Montageservice	
MAONA 1800, weiss Art.Nr.: 19921	POLYCORP MAONA 1800 Art.Nr.: ST_RW_PG02	3 Seiten, inkl. 2 Außeneckprofile Fotodruck „holz natur" Art.Nr.: WV84465	Montage auf POLYCORP Art.Nr.: POL Z0140	
€ 1.285,-	+ € 579,-	+ € 932,-	+ € 593,-	= **€ 3.389,-**

KOMPLETTLÖSUNGEN FOTODRUCK Individuell

	BADEWANNE (RG 1)	POLYCORP (RG 3)	WANNENVERKLEIDUNGEN (RG 1) Preise inkl. Außeneckprofile					Montageservice inkl. Kleber			
		Art.Nr.:	WV841..	WV842..	WV843..	WV844..	WV845..	POL Z0120	POL Z0140	POL Z0121	POL Z0122
BADEWANNE	WEISS	STANDARD	1 Seite lang	1 Seite kurz	2 Seiten	3 Seiten	4 Seiten	auf POLYCORP		ohne POLYCORP	
								bis 2 Seiten	bis 4 Seiten	bis 2 Seiten	bis 4 Seiten
AURORA 1800	998,-	516,-									
CAMA 1800	1.248,-	579,-									
CAMA 1900	1.583,-	579,-									
CAMA 2000	1.934,-	627,-									
DAIMANA 1800	1.460,-	516,-									
EGO 1600	1.294,-	674,-									
EGO 1800	1.762,-	908,-									
ER-SIE-ES	785,-	405,-									
GRANDE 1700	1.047,-	516,-									
GRANDE 1800	1.285,-	516,-									
HAPPY 1600	785,-	362,-									
HAPPY 1700	825,-	405,-									
HAPPY 1800	1.069,-	516,-									
HAPPY 1900	1.558,-	579,-									
FÜR ALLE BADEWANNENMODELLE			454,-	227,-	693,-	932,-	1.411,-	328,-	593,-	393,-	723,-
K 1100	642,-	362,-									
K 1200	642,-	362,-									
K 1300	778,-	362,-									
K 1400	798,-	362,-									
K 1500	798,-	362,-									
K 1600	680,-	362,-									
K 1700	680,-	362,-									
MALIBU	1.098,-	516,-									
MAONA 1800	1.285,-	579,-									
MARE	1.698,-	579,-									
OBJEKT 1700	640,-	405,-									
OBJEKT 1800	739,-	516,-									
SIENA 1700	825,-	405,-									
SIENA 1800	998,-	516,-									
SIENA 1900	1.371,-	579,-									
VELDEN	680,-	405,-									
VENEDIG	994,-	516,-									

Beispiel zur Berechnung:

BW	+ Wannenträger	+ Wannenverkleidung	+ Eigenmontage	
SIENA 1900, weiss Art.Nr.: 14721	POLYCORP SIENA 1900 Art.Nr.: ST_RW_PG04	1 Seite lang, Fotodruck individueller Fotodruck Art.Nr.: WV84460	1x Dicht Kleber 640 Art.Nr.: 83900	
€ 1.371,-	+ € 579,-	+ € 454,-	+ 19,-	= **€ 2.423,-**

Montagezubehör siehe Seite 73

KOMPLETTLÖSUNGEN LASERMOTIVE

	BADEWANNE (RG 1)	POLYCORP (RG 3)	WANNENVERKLEIDUNGEN (RG 1) Preise inkl. benötigte Außeneckprofile					Montageservice inkl. Kleber			
								POL Z0120	POL Z0140	POL Z0121	POL Z0122
BADEWANNE	WEISS	STANDARD	1 Seite lang	1 Seite kurz	2 Seiten	3 Seiten	4 Seiten	auf POLYCORP		ohne POLYCORP	
								bis 2 Seiten	bis 4 Seiten	bis 2 Seiten	bis 4 Seiten
AURORA 1800	998,-	516,-									
CAMA 1800	1.248,-	579,-									
CAMA 1900	1.583,-	579,-									
CAMA 2000	1.934,-	627,-									
DAIMANA 1800	1.460,-	516,-									
EGO 1600	1.294,-	674,-									
EGO 1800	1.762,-	908,-									
ER-SIE-ES	785,-	405,-									
GRANDE 1700	1.047,-	516,-									
GRANDE 1800	1.285,-	516,-									
HAPPY 1600	785,-	362,-									
HAPPY 1700	825,-	405,-									
HAPPY 1800	1.069,-	516,-									
HAPPY 1900	1.558,-	579,-									
FÜR ALLE BADEWANNENMODELLE			454,-	227,-	693,-	932,-	1.411,-	328,-	593,-	393,-	723,-
K 1100	642,-	362,-									
K 1200	642,-	362,-									
K 1300	778,-	362,-									
K 1400	798,-	362,-									
K 1500	798,-	362,-									
K 1600	680,-	362,-									
K 1700	680,-	362,-									
MALIBU	1.098,-	516,-									
MAONA 1800	1.285,-	579,-									
MARE	1.698,-	579,-									
OBJEKT 1700	640,-	405,-									
OBJEKT 1800	739,-	516,-									
SIENA 1700	825,-	405,-									
SIENA 1800	998,-	516,-									
SIENA 1900	1.371,-	579,-									
VELDEN	680,-	405,-									
VENEDIG	994,-	516,-									

Beispiel zur Berechnung:

BW	+ Wannenträger	+ Wannenverkleidung	+ Montageservice	
Objekt 1700, weiss Art.Nr.: 14421	POLYCORP Objekt 1700 Art.Nr.: ST_RW_PG02	2 Seiten, mit Lasermotiv 02 edelweiss/schiefer Art.Nr.: WV85147_74	Montage auf POLYCORP Art.Nr.: POL Z0120	
€ 640,-	+ € 405,-	+ € 693,-	+ € 328,-	= **€ 2.066,-**

LASERMOTIVE STANDARD

POLYPEX AMBIENTE Wannenverkleidungen sind in 3 Motiven erhältlich.

MOTIV 01*

Seite	Mitte	Art.Nr.:
edelweiss matt	vulkangrau matt	WV85147_71
edelweiss matt	magmabraun matt	WV85147_72
edelweiss matt	umbrabraun matt	WV85147_73
edelweiss matt	schiefer matt	WV85147_74
edelweiss matt	saharabeige matt	WV85147_70
jasmin matt	magmabraun matt	WV85140_72
jasmin matt	umbrabraun matt	WV85140_73
jasmin matt	saharabeige matt	WV85140_70
magmabraun matt	umbrabraun matt	WV85172_73
saharabeige matt	magmabraun matt	WV85170_72

MOTIV 02*

OBEN	UNTEN	Art.Nr.:
edelweiss matt	vulkangrau matt	WV86147_71
edelweiss matt	magmabraun matt	WV86147_72
edelweiss matt	umbrabraun matt	WV86147_73
edelweiss matt	schiefer matt	WV86147_74
edelweiss matt	saharabeige matt	WV86147_70
edelweiss matt	jetstone matt	WV86147_75
jasmin matt	magmabraun matt	WV86140_72
vulkangrau matt	jasmin matt	WV86171_40
jasmin matt	umbrabraun matt	WV86140_73
vulkangrau matt	saharabeige matt	WV86171_70

MOTIV 03*

OBEN	UNTEN	Art.Nr.:
edelweiss matt	vulkangrau matt	WV87147_71
edelweiss matt	magmabraun matt	WV87147_72
edelweiss matt	umbrabraun matt	WV87147_73
edelweiss matt	schiefer matt	WV87147_74
edelweiss matt	saharabeige matt	WV87147_70
jasmin matt	jetstone matt	WV87140_75
jasmin matt	magmabraun matt	WV87140_72
jasmin matt	umbrabraun matt	WV87140_73
jasmin matt	schiefer matt	WV87140_74
saharabeige matt	jetstone matt	WV87170_75

* weitere Farbkombinationen auf Anfrage, Bestellformular siehe www.polypex.at → DOWNLOADS → Bestellformulare

Montagezubehör siehe Seite 73

SMARTE SPIEGEL und TV´s

SMART SPIEGEL

Bluetooth WIFI Passiv Kühlung Full HD Wasser-dicht Touch-screen

Smart Spiegel der neuesten Generation. Intuitive Touch-Bedienung und vernetzte Integration - völlig unsichtbar im Spiegel integriert.

- Interaktiver Spiegel mit 10-point-Touchscreen
- Feuchtigkeitsresistent und staubdicht (IP65), Kondensschutz
- inkl. Bewegungssensor, Kamera und Mikrophon
- integrierte Vibrationslautsprecher für optimalen Klang
- Auflösung: 1920 x 1080, Helligkeit 400 cd/m²
- CPU: A83T, Cortex A, 8-Kern, 2 GHz
- GPU: SGX544, 4-Kern, 700 MHz
- Stromversorgung: 12 V DC
- Betriebssystem: optimiertes Android für einfache Bedienung

Art.Nr.:	Beschreibung	Preis
SL_SSP2150	Touchscreen 21,5", Bilddiagonale (54 cm), 16:9	**2.298,-**
SL_SSP2360	Touchscreen 23,6", Bilddiagonale (60 cm), 16:9	**2.498,-**
SL_SSP4300	Touchscreen 43", Bilddiagonale (109 cm), 16:9	**4.159,-**

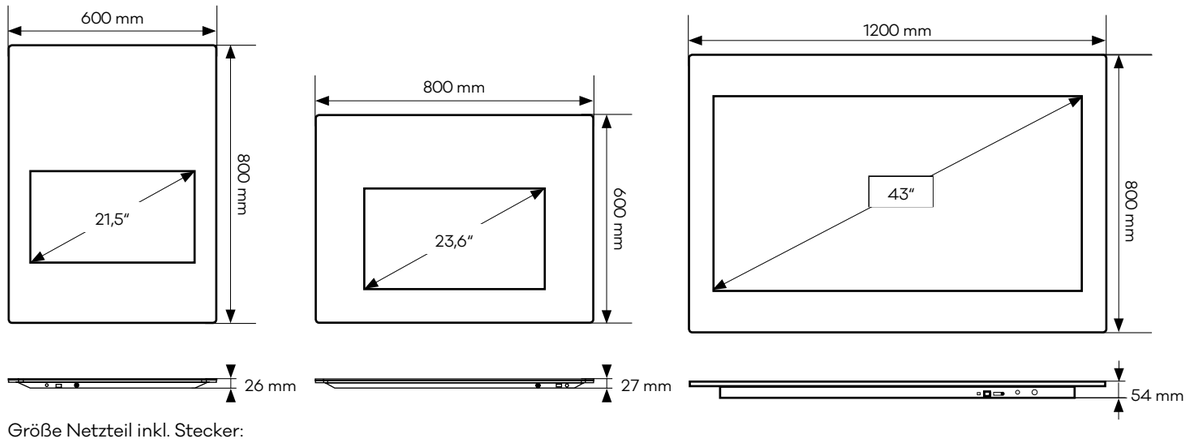

Größe Netzteil inkl. Stecker:
SL_SSP2150, SL_SSP2360: 18 x 5 x 3 cm
SL_SSP4300: 23,5 x 5 x 3 cm

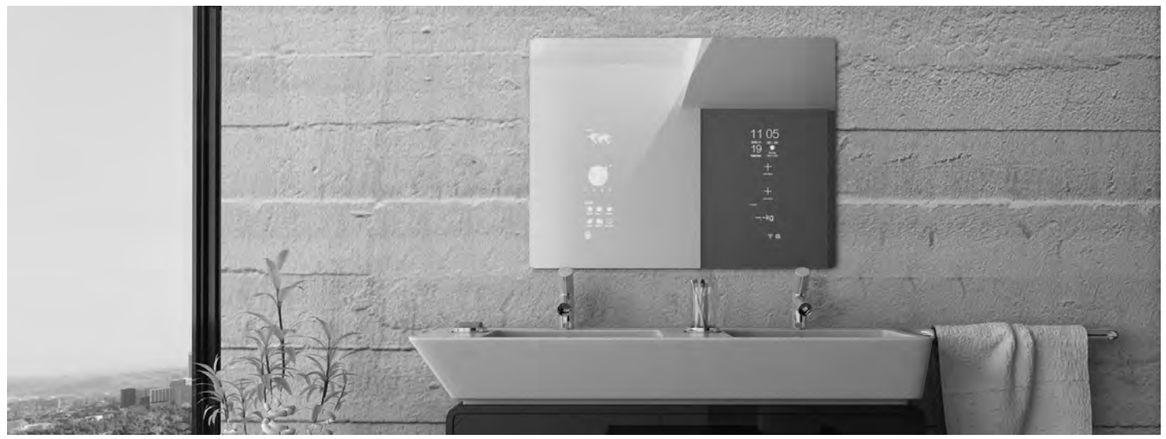

RG 4

SMARTE SPIEGEL und TV´s

KÜCHEN SMART

Bluetooth WIFI Passiv Kühlung Full HD Wasser-dicht Touch-screen

Vielfältige Einsatzmöglichkeiten in der Küche. Passt perfekt in Standard-schränke - und versteckt sich ausgeschaltet hinter dezent Schwarzglas.

- konzipiert für Standard-Küchenschränke von 600 x 450 mm (Scharniere im Lieferumfang enthalten)
- geringe Einbautiefe (38 mm) für optimal Stauraumnutzung
- Display mit 10-point-Touchscreen
- inkl. Kamera, Mikrophon und integrierte Lautsprecher
- Internetzugang über WLAN oder LAN
- Auflösung: 1920 x 1080, Helligkeit 350 cd/m²
- CPU: A83T, Cortex A, 8-Kern, 2 GHz
- GPU: SGX544, 4-Kern, 700 MHz
- Stromversorgung: 12 V DC, 30 W
- Betriebssystem: optimiertes Android für einfache Bedienung

Art.Nr.:	Beschreibung	Preis
SL_KSG2150	Touchscreen 21,5", Bilddiagonale (56 cm) , 16:9	**2.298,-**

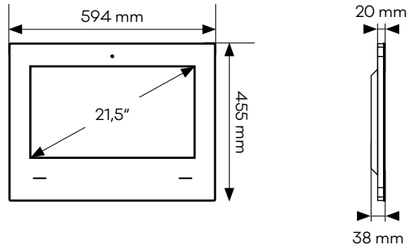

Größe Netzteil inkl. Stecker:
SL_KSG2150: 18 x 5 x 3 cm

RG 4

SMARTE SPIEGEL und TV´s

BAD TV und KÜCHEN TV

Passiv Kühlung · Full HD · Wasserdicht · optional: Amazon TV · Android TV

Vollwertiges TV-Gerät speziell für Bäder und Küche entwickelt. Dieses langlebige Gerät hält selbst direkter Wassereinwirkung stand.

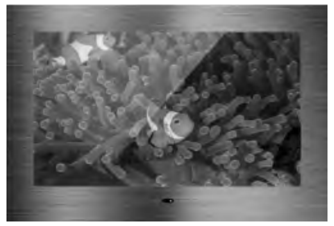

- speziell für Feucht und Nassraum konstruiert
- integrierter Tripple-Tuner und CI-Slot
- HDMI / USB / Scart-Anschlüsse integriert
- inklusive Vibrationslautsprecher und Digital Audio (COAX)
- Stromversorgung 12V
- inkl. Einbaurahmen (Montage mit VESA-Rahmen ebenso mgl.)
- absolut Wasserdicht, Kondensschutz
- verschiedene Rahmendesigns möglich
- inkl. wasserdichter Fernbedienung

BAD-TV	KÜCHEN-TV	Beschreibung	Preis
SL_BTVS1850		Spiegelfront, 18,5“ Bilddiagonale (47 cm), 16:9	1.198,-
SL_BTVS2200		Spiegelfront, 22" Bilddiagonale (56 cm), 16:9	1.478,-
SL_BTVS3200		Spiegelfront, 32" Bilddiagonale (81 cm), 16:9	2.398,-
SL_BTVE1850	SL_KTV1850	Edelstahlfront, 18,5" Bilddiagonale (47 cm), 16:9	1.298,-
SL_BTVE2200	SL_KTV2200	Edelstahlfront, 22" Bilddiagonale (56 cm), 16:9	1.570,-
SL_BTVE3200		Edelstahlfront, 32" Bilddiagonale (81 cm), 16:9	2.498,-
NEU SL_BTVEP1850		Edelstahl poliert 18,5", 47 cm Diagonale	1.386,-
NEU SL_BTVEP2200		Edelstahl poliert 22", 56cm Diagonale	1.663,-
NEU SL_BTVEP3200		Edelstahl poliert 32", 81cm Diagonale	2.587,-
NEU SL_BTVDA1850 *		Design Bad TV 18,5", 47cm Diagonale	1.386,-
NEU SL_BTVDA2200 *		Design Bad TV 22", 56cm Diagonale	1.663,-
NEU SL_BTVDA3200 *		Design Bad TV 32", 81cm Diagonale	2.587,-

* Farben auf Anfrage

Technische Maßangaben

Art. Nr.:	a	b	c	d	e	f	g
SL_ 1850	550 mm	356 mm	409 mm	230 mm	530 mm	336mm	64 mm
SL_ 2200	600 mm	415 mm	487 mm	274 mm	580 mm	395 mm	70 mm
SL_ 3200	837 mm	556 mm	708 mm	398 mm	817 mm	536 mm	90 mm

Bildschirm, Front:

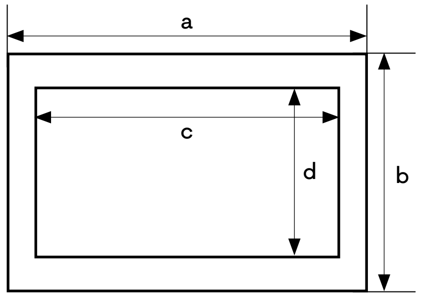

Montagerahmen:

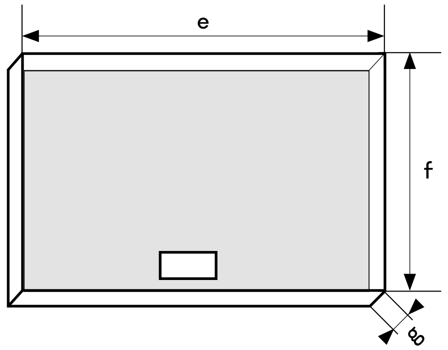

Querschnitt Unterputzmontage:

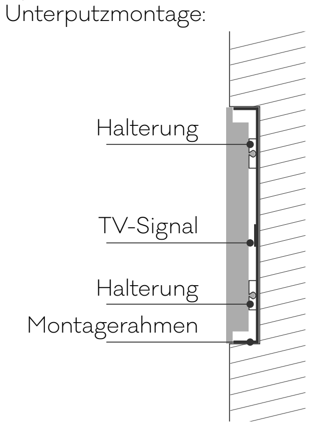

SMARTE SPIEGEL und TV´s

SPIEGEL TV

Passiv Kühlung · Full HD · Wasserdicht · optional: Amazon TV · Android TV

Individualisierbares TV-Gerät, unsichtbar im Spiegel integriert. Egal ob im Wohnbereich oder im Badezimmer - ein echter Blickfang.

- Wasserdicht bis zu IP67 möglich
- Individualisierbar (TV-Größe, Screen-Platzierung, Beleuchtung)
- Maßanfertigung möglich
- Bildschirmdiagonalen von 10“ bis 85“ möglich
- TV ist ausgeschaltet unsichtbar
- Kondensschutz optional erhältlich
- alle gängigen Ein-/Ausgänge (HDBaseT und RS232 auf Wunsch mgl.)
- inkl. wasserdichter Fernbedienung

Art.Nr.:	Spiegelgröße	Beschreibung	Preis
SL_STVS1080-185	Spiegelgröße B 100 x H 80 cm	TV-Einheit 18,5" Bilddiagonale (47 cm)	3.402,-
SL_STVS1280-185	Spiegelgröße B 120 x H 80 cm	TV-Einheit 18,5" Bilddiagonale (47 cm)	3.688,-
SL_STVS1480-185	Spiegelgröße B 140 x H 80 cm	TV-Einheit 18,5" Bilddiagonale (47 cm)	3.998,-
SL_INDIVIDUELL	Kundenspezifisch		

LED Beleuchtung für SPIEGEL TV

- indirekte LED-Beleuchtung in warm oder kaltweiß (auf Wunsch auch umschaltbar)
- auf Wunsch auch farbig / dimmbar erhältlich
- Platzierung nach Wunsch

Preise auf Anfrage

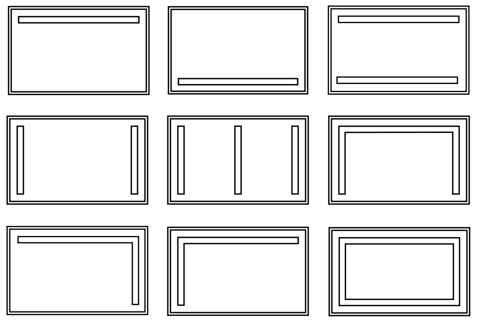

Anfrage Spiegel TV INDIVIDUELL

- Anfrage- / Bestellformular für Spiegel TV
  www.polypex.at → Downloads → Bestellformular Spiegel TV

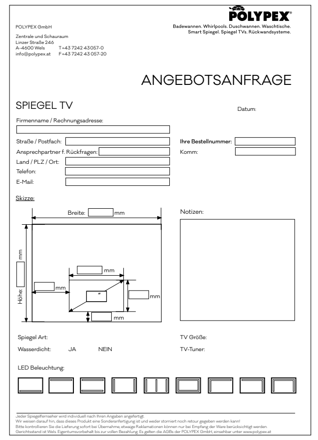

Anschlüsse SPIEGEL TV (inkl. optionalen RS-232):

IR-out · Audio-out · DC-12V · VGA · PC-audio · RS-232 · SCART · TV2(S2) · TV1 · COAX · HDMI · USB · YPbPr · AV in · CI-Slot

SMARTE SPIEGEL und TV´s

RAHMEN TV

Ein beeindruckend verspiegelter Fernseher, der sich durch eine Vielzahl an unterschiedlichen Rahmendesigns in jedes Ambiente nahtlos einfügt.

Passiv Kühlung · Full HD · optional: Amazon TV · Android TV

- Full-HD Bildschirm
- TV-Gerät ist in ausgeschaltetem Zustand absolut unsichtbar
- Spezielles Spiegelglas für eine atemberaubende Bildqualität
- Eingebaute Lautsprecher sorgen für optimalen Klang
- Integrierter Triple-Tuner
- Großzügiger Betrachtungswinkel von 178°
- TV-Signal über DVB-C und DVB-S2
- Anschlüsse: 2 x HDMI, VGA, AV, YPbPr, Scart, USB
- auch ohne Rahmen erhältlich

Art.Nr.:	Beschreibung	TV-Bilddiagonale	Preis
SL_RTV4300	TV rahmenlos	43" (109 cm)	2.730,-
SL_RTV4300-1 . . .	TV mit Rahmen Kat. 1	43" (109 cm)	3.002,-
SL_RTV4300-2 . . .	TV mit Rahmen Kat. 2	43" (109 cm)	3.148,-
SL_RTV4300-3 . . .	TV mit Rahmen Kat. 3,	43" (109 cm)	3.234,-
SL_RTV4300-4 . . .	TV mit Rahmen Kat. 4	43" (109 cm)	3.284,-
SL_RTV4300-5 . . .	TV mit Rahmen Kat. 5	43" (109 cm)	3.316,-
SL_RTV5500	TV rahmenlos	55" (139 cm)	3.190,-
SL_RTV5500-1 . . .	TV mit Rahmen Kat. 1	55" (139 cm)	3.568,-
SL_RTV5500-2 . . .	TV mit Rahmen Kat. 2	55" (139 cm)	3.779,-
SL_RTV5500-3 . . .	TV mit Rahmen Kat. 3	55" (139 cm)	3.947,-
SL_RTV5500-4 . . .	TV mit Rahmen Kat. 4	55" (139 cm)	4.031,-
SL_RTV5500-5 . . .	TV mit Rahmen Kat. 5	55" (139 cm)	4.115,-

Auszug aus der Rahmenkollektion

Kategorie 1:

...00-1 **313**
Falzhöhe: 39 mm
Profilbreite: 25 mm

...00-1 **126**
Falzhöhe: 30 mm
Profilbreite: 35 mm

Kategorie 2:

...00-2 **106**
Falzhöhe: 40 mm
Profilbreite: 38 mm

...00-2 **107**
Falzhöhe: 50 mm
Profilbreite: 50 mm

Kategorie 3:

...00-3 **610**
Falzhöhe: 32 mm
Profilbreite: 80 mm

...00-3 **612**
Falzhöhe: 36 mm
Profilbreite: 72 mm

Kategorie 4:

...00-4 **231**
Falzhöhe: 41 mm
Profilbreite: 95 mm

...00-4 **326**
Falzhöhe: 57 mm
Profilbreite: 80 mm

Kategorie 5:

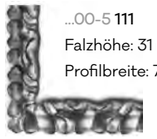

...00-5 **111**
Falzhöhe: 31 mm
Profilbreite: 78 mm

...00-5 **110**
Falzhöhe: 31 mm
Profilbreite: 78 mm

Individuelle Rahmenlösung mit POLYPEX AMBIENTE:

Preis auf Anfrage

Rund 200 weitere Rahmendesigns können gerne auf Anfrage übermittelt werden.

RG 4

SMARTE SPIEGEL und TV´s

OPTIONALES ZUBEHÖR UND ERSATZTEILE

	Art.Nr.:	Beschreibung	Preis
Fernbedienungen	SL_FB1001	Ersatzfernbedienung wasserdicht	19,-
	SL_FB2000	Universalfernbedienung, 4in1 wasserdicht	64,-
Stromversorgung	SL_SV1001	Ersatz Netzteil 12V,4A für Serie BAD TV, Küchen TV, Rahmen TV, Spiegel TV	23,-
	SL_SV1004	Ersatz Netzteil 12V, 4A für Serie SSP 2150/SSP 2360	23,-
	SL_SV1005	Ersatz Netzteil 24V/6,25A, für Serie Spiegel TV ab 43"/109cm	36,-
	SL_SV1006	Ersatz Netzteil 24V/2,25A, für Serie Smart Spiegel 4300	36,-
	SL_SV1003	Netzteilverlängerung 5 m 12 V/4A	13,-
Smart Boxen	SL_SB1001	Android TV Box	116,-
Multimedia Steckdosen	SL_ZS1002	HDMI, USB für Unterputz in reinweiß	64,-
	SL_ZS1003	HDMI, USB für Unterputz in schwarz	64,-
	SL_ZS1005	HDMI, USB für Unterputz in edelstahloptik	64,-
Kabel	SL_ZK1200	USB Kabel Easy A Stecker an Easy A Stecker (5m)	17,-
	SL_ZK2200	HDMI Kabel, High Speed HDMI Kabel (5m)	17,-

POLYPEX URINALTRENNWÄNDE

		POLYPEX AMBIENTE RG 1			LASER RG 1		
STANDARDFORMEN		UNIARBEN	FOTODRUCK Standard	FOTODRUCK Individuell	Motive für jede Form möglich!		inkl. LASER-SCHNITT-MOTIVE
Beispiel: Standardfarbe	**UT010** Art. Nr.: UT831 . . Außenmaße: 38 x 86 cm Trennwand aus durchgefärbtem Sanitäracryl mit gesofteten Ecken zur Wandmontage inkl. zwei Metallbeschläge (chromglanz)	399,-	605,-	605,-		**L1** Bitte die Standard-formenartnr. mit **L1** ergänzen	605,-
Beispiel: Fotodruck Standard (63)	**UT020** Art. Nr.: UT832 . . Außenmaße: 38 x 86 cm Trennwand aus durchgefärbtem Sanitäracryl mit gesofteten Ecken zur Wandmontage inkl. zwei Metallbeschläge (chromglanz)	399,-	605,-	605,-		**L2** Bitte die Standard-formenartnr. mit **L2** ergänzen	605,-
Beispiel: Fotodruck individuell (60)	**UT030** Art. Nr.: UT833 . . Außenmaße: 38 x 86 cm Trennwand aus durchgefärbtem Sanitäracryl mit gesofteten Ecken zur Wandmontage inkl. zwei Metallbeschläge (chromglanz)	399,-	605,-	605,-		**L3** Bitte die Standard-formenartnr. mit **L3** ergänzen	605,-

SONDERFORMEN und SONDERGRAVUREN AUF ANFRAGE

Preise sind unverbindliche Bruttopreise exkl. MWSt

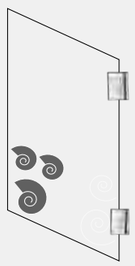

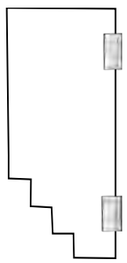

BESTELLVORGANG BEISPIEL:

Urinaltrennwand UT010
Fotodruck holz natur
mit Laserung Motiv L3

Art.Nr.: UT83165L3 € 605,-

POLYPEX GmbH

Zentrale und Schauraum
Linzer Straße 246 AT T +43 7242 43057-0
A-4600 Wels DE T +49 151 251 82 111
info@polypex.at AT F +43 7242 43057-20

www.polypex.at

Preise EUR exkl. MWSt.
Nur für den Fachhandel.
Es gelten unsere AGBs
(siehe www.polypex.at)
Gültig von 01.01. bis 31.12.2019.
Technische Änderungen, Satz- und Druckfehler vorbehalten.

POLYPEX AMBIENTE
Paneele mit individueller Note

Gefertigt aus transparentem Sanitäracryl, gestalten Sie Wandverkleidungen und gerade Flächen in Bad, Toilette oder Küche mit Ihrem individuellen Bild.

FOTODRUCK STANDARD

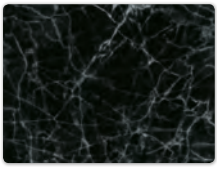
61: marmor schwarz

62: marmor weiss

66: bric

63: holz rustikal*

64: holz verwittert*

65: holz natur*

* Bitte bei Holzmotiven angeben, ob die Holzmaserung stehend oder liegend sein soll.

FOTODRUCK INDIVIDUELL

60: Farbcode und Bezeichnung bitte anführen

Ihr individuelles Foto oder RAL-Farbe lt. Kollektion ▶

Bsp. 1

Bsp. 2

Bsp. 3

Bsp. 4

Bsp. 5

Bsp. 6

Bsp. 7

Bsp. 8

Aus druckt echnischen Gründen können sich Farbabweichungen ergeben.

Die Farbenwelt von POLYPEX

Sie können jedes POLYPEX Produkt in diesen 12 Glanz- und 8 Mattfarben wählen. Bei POLYPEX AMBIENTE Paneelen (wie Wannenverkleidungen und Urinaltrennwände) stehen alle Mattfarben auch glänzend zur Verfügung.

Alle unsere Produkte sind aus durchgefärbtem Sanitäracryl gefertigt. Selbst bei Verletzungen der Oberfläche ist keine farbliche Beeinträchtigung sichtbar. Die UV-Beständigkeit von Acryl gewährleistet seine dauerhafte Lichtechtheit. Die Farben strahlen auch nach Jahren wie am ersten Tag.

MATT-/GLANZFARBEN

47: edelweiss

40: jasmin

70: saharabeige

71: vulkangrau

72: magmabraun

73: umbrabraun

74: schiefer

75: jetstone

GLANZFARBEN

21: weiss

32: pergamon

22: bahamabeige

01: manhattan

STEINOPTIK:

91: steinoptik weiss

92: steinoptik schiefer

Aus drucktechnischen Gründen können sich Farbabweichungen ergeben.